

1. FRAME COMPONENTS (1)  
 フレーム関係 (1)

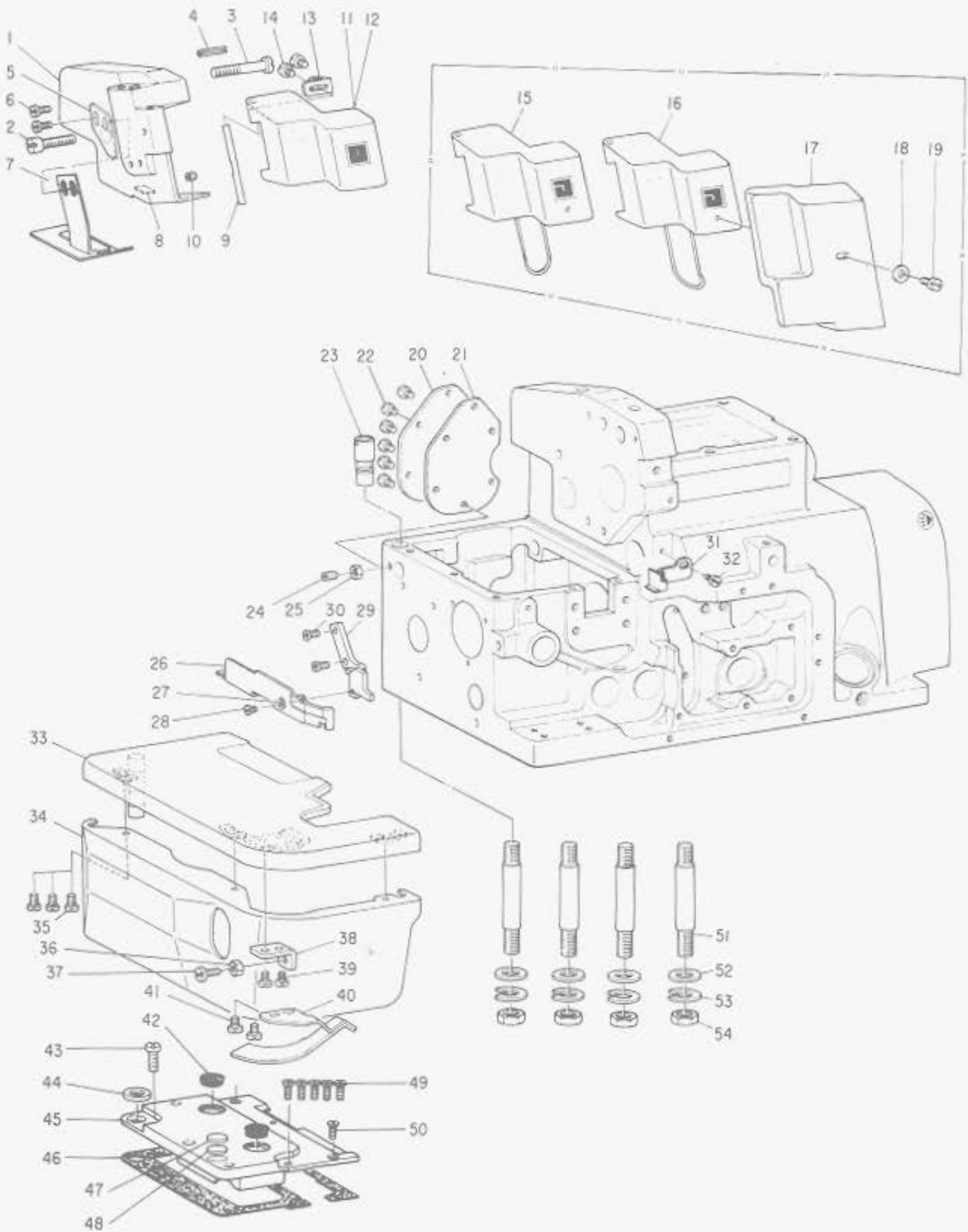

Ref. No.	Note	Part No. 品番	Description	E. C. 変更年月	品名	Ami. Req. 数量
1		B1102-R16-R00	SIDE COVER		ソクメンカバー	1
2		SS-6152440-SP	SCREW 15/64-28 L=23.5		ヒラネジ 15/64-28 L=23.5	1
3		SS-6153040-SP	SCREW 15/64-28 L=30		ヒラネジ 15/64-28 L=30	1
4		PS-0400182-K0	SPRING PIN 4.0X18		スプリングピン 4.0X18	1
5		B1522-R04-000	STOPPER		オクセツク ストップ	1
6		SS-7091110-SP	SCREW 9/64-40 L=10.5		ワルヒラネジ 9/64-40 L=10.5	2
7		B1148-R16-000	CLOTH SLIDE PLATE		スノスハリイタ	1
8		B3557-R16-000	SIDE COVER OIL SHIELD RUBBER		ソクメンカバー 2部-1*4	1
9		B1131-R04-000	PIN		メンイダカハ - ピン	1
10		SS-8090410-SP	SCREW 9/64-40 L= 3.5		トメネジ 9/64-40 L=3.5	1
11	001	B1130-R04-00F	FACE PLATE COVER		メンイダカハ -	1
12	002	B1130-R04-000	FACE PLATE COVER		メンイダカハ -	1
13		B1132-R04-000	SPRING		メンイダカハ - 11*2	1
14		SS-4080610-SP	SCREW 1/8-44 L=6.4		ナ*ネジ 1/8-44 L=6.4	2
15	003	B1130-R04-0A0	FRONT COVER ASM.		メンイダカハ - クミ	1
16	003	B1130-R16-0A0	FRONT COVER ASM.		メンイダカハ - クミ	1
17	003	B1156-R04-000	SAFETY COVER		メ 部カバー	1
18	003	WP-0501016-SC	WASHER 5X10.5X1		ヒラネジカ* 5X10.5X1	1
19	003	SS-7090710-SL	SCREW 9/64-40 L=6.8		ワルヒラネジ 9/64-40 L=6.8	1
20		B1144-R04-000-A	COVER		ヨコオクリウチ 93-セツツツツツツ	1
21		B1145-R04-000-A	GASKET		ヨコオクリウチ 93-セツツツツツ	1
22		SS-4090610-SP	SCREW 9/64-40 L=6		ナ*ネジ 9/64-40 L=6	6
23		B1151-R04-000	ECCENTRIC BUSHING		ヒンヨ*シク ンツツツツツ	1
24		SS-8120740-SP	SCREW 3/16-28 L=7		トメネジ 3/16-28 L=7	1
25		NS-6120310-SP	NUT 3/16-28		ワツカクツツ 3/16-28	1
26		B1111-R16-000	SIDE COVER A		スノタイ ヨコカハ - A	1
27		WP-0350516-S0	WASHER 3.5X6X0.5		ヒラネジカ* 3.5X6X0.5	1
28		SS-4080310-SP	SCREW 1/8-44 L=3.4		ナ*ネジ 1/8-44 L=3.4	1
29		B3027-R16-000	HOLDER		ウツオクリ ヨ*ト*カツツツ	1
30		SS-7090610-SP	SCREW 9/64-40 L=6		ワルヒラネジ 9/64-40 L=6	2
31		B1155-R16-000	SIDE COVER B		スノタイ ヨコカハ - B	1
32		SS-6090630-SP	SCREW 9/64-40 L=6		ヒラネジ 9/64-40 L=6	1
33		B1112-R04-000-B	CLOTH PLATE		スノタイ	1
34		B1114-R04-00A	CLOTH PLATE SIDE COVER		スノタイ ヨコカハ -	1
35		SS-7090540-TP	SCREW 9/64-40 L=5		ワルヒラネジ 9/64-40 L=5	3
36		NS-6090310-SP	NUT 9/64-40		ワツカクツツ 9/64-40	1
37		SS-7091110-SP	SCREW 9/64-40 L=10.5		ワルヒラネジ 9/64-40 L=10.5	1
38		B1117-704-000	CLOTH PLATE STOPPER		スノタイ ストップ	1
39		SS-7090520-SP	SCREW 9/64-40 L= 4.5		ワルヒラネジ 9/64-40 L=4.5	2
40		B1115-704-0A0	STOPPER SPRING ASM.		スノタイ ストップ -11*2 クミ	1
41		SS-7090520-SP	SCREW 9/64-40 L= 4.5		ワルヒラネジ 9/64-40 L=4.5	2
42		TA-1250406-R0	RUBBER PLUG		トメピン D=12.5 L=4	2
43		SS-6090670-TP	SCREW 9/64-40 L=6		ヒラネジ 9/64-40 L=6	(1)
44		B1116-R04-000	CLOTH PLATE WASHER		スノタイ ツ	1
45		B1108-R16-0A0-A	FEED MECHANISM COVER ASM.		オクリツツ クミ	1
46		B1110-R16-000	GASKET		オクリツツツツツツ	1
47		B1151-704-000	VIBRATION-PROOF PLUG		スノタイ ツツツツ	1
48		B1154-704-000	SPACER		スノタイ ツツツツツツ スノ*ツ	1
49		SS-7090910-SP	SCREW 9/64-40 L= 8.5		ワルヒラネジ 9/64-40 L=8.5	5
50		SS-1090930-SP	SCREW 9/64-40 L=8.6		ワルヒラネジ 9/64-40 L=8.6	1
51		B1123-R04-000-A	SCREW STUD		ツツツツツツ	4
52		WP-0751576-S0	WASHER 7.5X19X1.5		ヒラネジカ* 7.5X19X1.5	4
53		WS-0822010-KP	SPRING WASHER 8.2X15X2		11*ネジカ* 8.2X15X2	4
54		NS-66R0410-SP	NUT 9/32-28		ワツカクツツ 9/32-28	4

Note (注記) 01 ----- For MOR-814S-B04  
02 ----- For MOR-816-DD4  
03 ----- Special order part

MOR-814S-B04用  
MOR-816-DD4用  
特別注文部品

2. FRAME COMPONENTS (2)  
フレーム関係 (2)

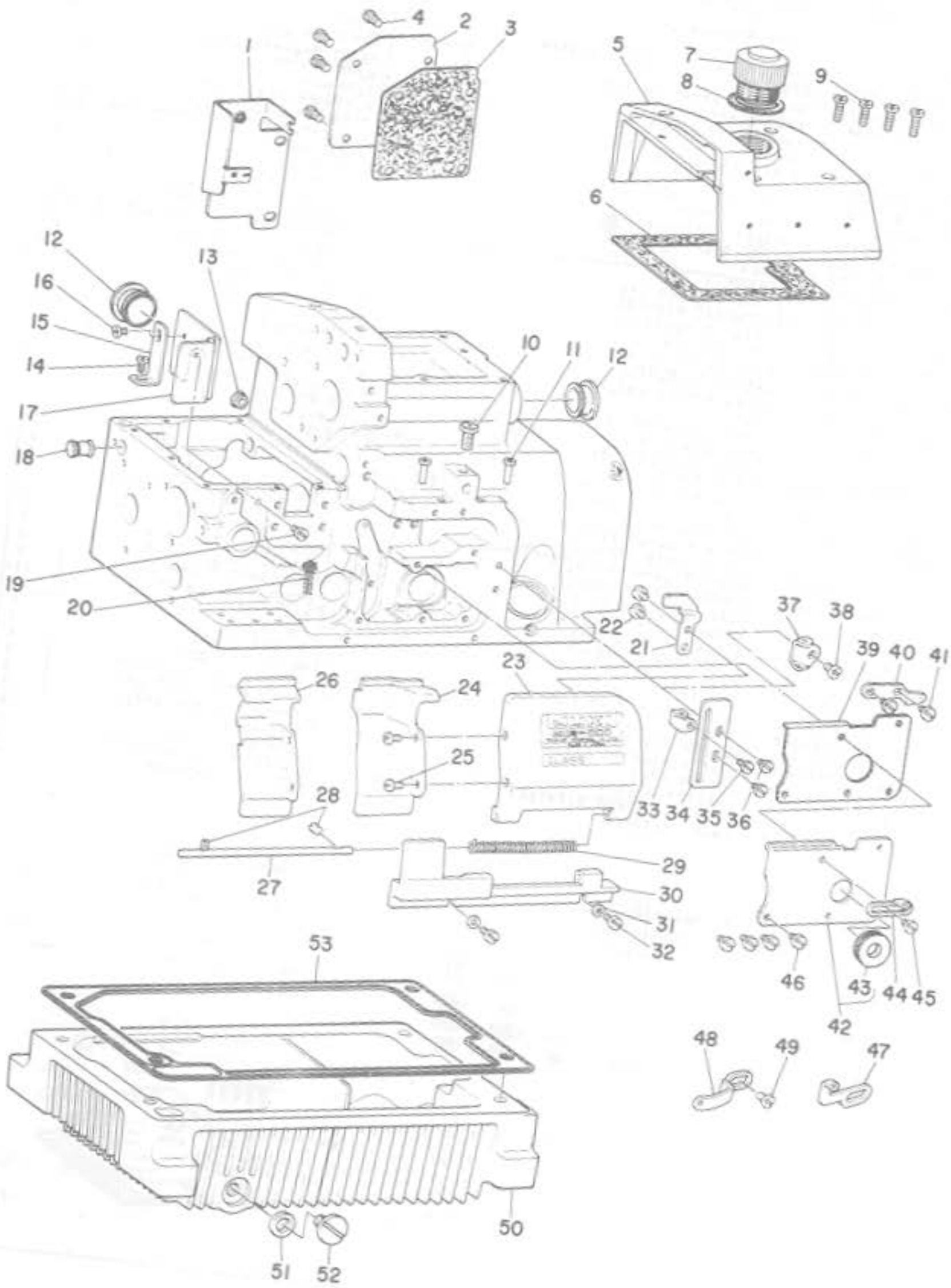



Ref. No.	Note 注記	Part No. 品番	Description	E. C. 変更年月	品名	Amt. Req. 数量
1		B1156-816-000	COVER		ウワクリ リンクカハ*	1
2		B1152-816-000	COVER		ウワクリイ フタ	1
3		B1153-816-000	GASKET		ウワクリイフタ ハ*ツキ	1
4		SS-6121050-SP	SCREW 3/16-28 L= 9,5		ヒラシ* 3/16-28 L=9,5	4
5		B1107-704-000	FRAME COVER		ウワカハ*	1
6		B1104-704-000	TOP GASKET		ウワフタ ハ*ツキ	1
7		B1105-804-000	OIL CAP		チユ-フタ フタ	1
8		B1106-804-000	GASKET		チユ-フタ ハ*ツキ	1
9		SS-6121010-SP	SCREW 3/16-28 L=10		ヒラシ* 3/16-28 L=10	4
10		SS-9151210-TP	SCREW 15/64-28 L=11,8		ロツカクネ* 15/64-28	1
11		B1150-804-000	THREAD GUIDE, LARGE		イトミチ ガイ	2
12		TA-2050805-R0	RUBBER PLUG		トメシ D=20,5 L=8	1
13		TA-0750404-R0	RUBBER PLUG		トメシ D=7,5 L=3,5	1
14		SS-7090710-SP	SCREW 9/64-40 L= 6,8		マシヒラシ* 9/64-40 L=6,8	1
15		B1142-804-000	OIL SHIELD RETAINING PLATE		シキリイタ フタ*	1
16		SS-7090510-SP	SCREW 9/64-40 L= 4,6		マシヒラシ* 9/64-40 L=4,6	1
17		B1141-804-000	OIL SHIELD		オクリ フタ*シキリイタ	1
18		B1153-704-000	RUBBER PLUG		ヨ-ト-カン マシヒラシ* フタ*ツキ	1
19		SS-7091110-SP	SCREW 9/64-40 L=10,5		マシヒラシ* 9/64-40 L=10,5	1
20		B2524-804-000	OIL WICK		カンリユ- 25シ	1
21		B1120-804-000-A	LOOPER COVER STOPPER PLATE		ル-ハ*カハ* ストフハ*イ	1
22		SS-6090630-SP	SCREW 9/64-40 L=6		ヒラシ* 9/64-40 L=6	2
23		B1119-804-000-A	LOOPER COVER		ル-ハ*カハ*	1
24	001	B1121-714-008	CHIP GUARD COVER B		ヌ/グス*カハ* B	1
25		SS-6090610-SP	SCREW 9/64-40 L=6		ヒラシ* 9/64-40 L=6	2
26	002	B1121-716-000	CHIP GUARD COVER		ヌ/グス*カハ*	1
27		B1114-704-0A0	LOOPER COVER HINGE PIN ASM.		ル-ハ*カハ* ヒンジ*シ*ク クミ	1
28		SS-8110410-TP	SCREW 11/64-40 L= 3,5		トメシ* 11/64-40 L=3,5	1
29		B1140-716-000	SPRING		ル-ハ*カハ* ハ*ネ	1
30		B1118-704-000-A	LOOPER COVER BRACKET		ル-ハ*カハ* ウケタイ	1
31		WP-0371016-SD	WASHER 3,7X8X1		ヒラサ*カ*ネ 3,7X8X1	2
32		SS-7091110-SP	SCREW 9/64-40 L=10,5		マシヒラシ* 9/64-40 L=10,5	2
33	002	B2526-704-000	LOWER LOOPER THREAD GUIDE		シタル-ハ* イトアツナイ	1
34	002	B2527-704-000	LOWER LOOPER THREAD GUIDE RETAINER		シタル-ハ* イトアツナイ ウケイ	1
35	002	SS-6090520-SP	SCREW 9/64-40 L= 5,0		ヒラシ* 9/64-40 L=5	1
36	002	SS-6090630-SP	SCREW 9/64-40 L=6		ヒラシ* 9/64-40 L=6	2
37	001	B2536-704-000	LOWER LOOPER THREAD GUIDE, LEFT		シタル-ハ* イトアツナイ ヒタ*リ	1
38	001	SS-6090630-SP	SCREW 9/64-40 L=6		ヒラシ* 9/64-40 L=6	1
39		B2529-704-000	GASKET		ル-ハ* カイト* 28*イタ ハ*ツキ	1
40		B1122-704-008	LOOPER COVER STOPPER SPRING		ル-ハ*カハ* ストフハ*ハ*ネ	1
41		SS-6090520-SP	SCREW 9/64-40 L= 5,0		ヒラシ* 9/64-40 L=5	2
42		B2528-704-0A0	LOOPER GUIDE OIL SHIELD PLATE ASM.		ル-ハ* カイト* 28*イタ クミ	1
43		B2530-704-000	UPPER LOOPER SHAFT RUBBER RING		ウツル-ハ*シ*ク コ*ウ	(1)
44	002	B2525-704-000	UPPER LOOPER THREAD GUIDE, RIGHT		ウツル-ハ* イトアツナイ ミ*	1
45	002	SS-7090850-SP	SCREW 9/64-40 L=8		マシヒラシ* 9/64-40 L=8	1
46		SS-6090630-SP	SCREW 9/64-40 L=6		ヒラシ* 9/64-40 L=6	4
47	001	B2535-704-000	UPPER LOOPER THREAD GUIDE, RIGHT		ウツル-ハ* イトアツナイ ミ*	1
48	001	B2524-704-000	UPPER LOOPER THREAD GUIDE, LEFT		ウツル-ハ* イトアツナイ ヒタ*リ	1
49	001	SS-7090850-SP	SCREW 9/64-40 L=8		マシヒラシ* 9/64-40 L=8	1
50		B8214-704-000	OIL RESERVOIR		フタ*フタ*メ	1
51		B8219-125-000	OIL DRAIN CAP GASKET		ハイユアツツタ ハ*ツキ	1
52		SS-6741010-SP	SCREW 3/8-28 L=10		ヒラシ* 3/8-28 L=10	1
53		B8215-704-000	OIL RESERVOIR GASKET		フタ*フタ*メ ハ*ツキ	1

Note (注記) 001.....For MOR-814S-BD4  
002.....For MOR-816-DD4

MOR-814S-BD4用  
MOR-816-DD4用

3. CRANKSHAFT COMPONENTS  
主軸關係

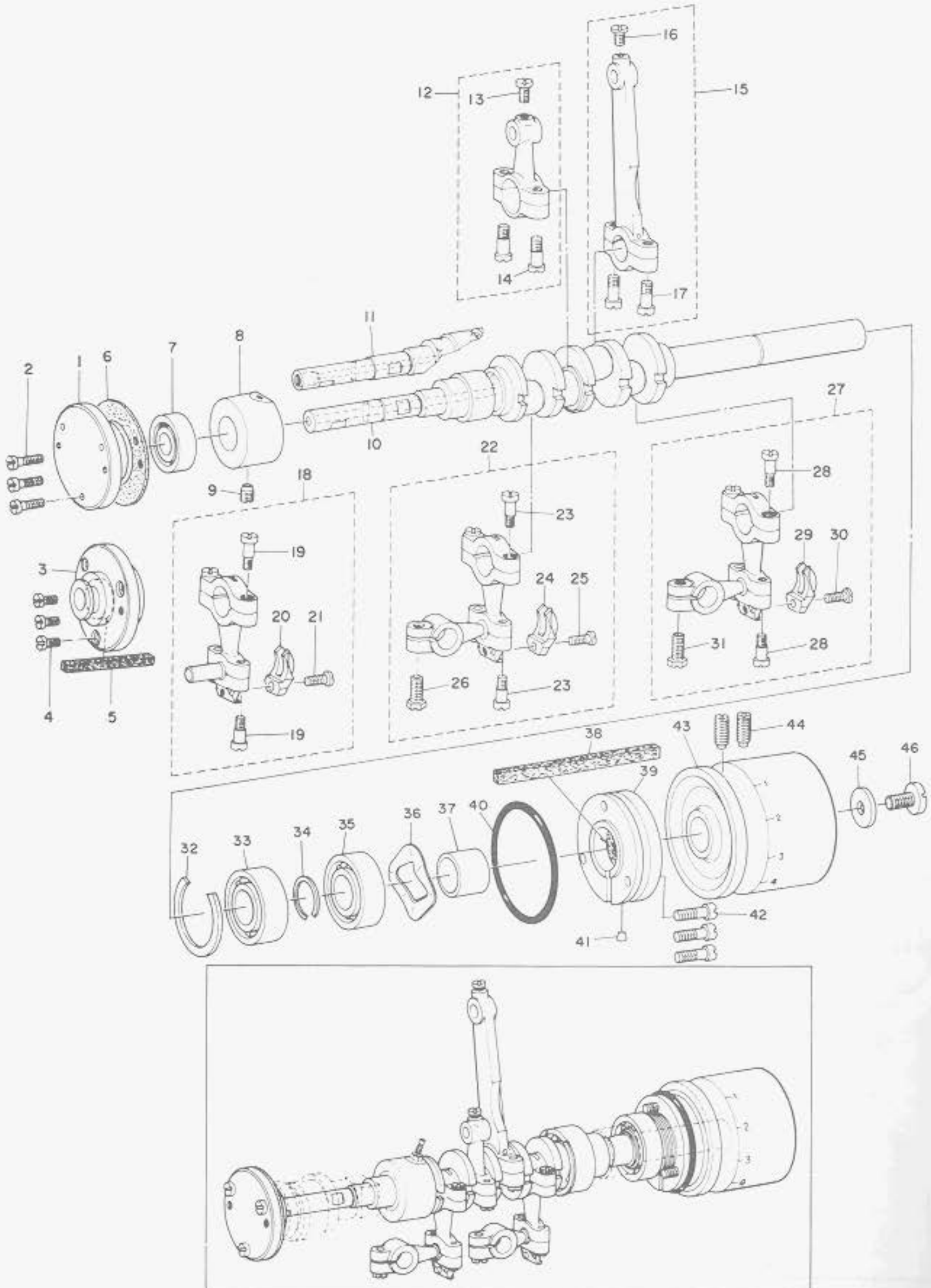



Ref. No.	Note 注記	Part No. 品番	Description	E. C. 変更年月	品名	Amt. Req. 数量
1	001	B1214-704-000	CRANK SHAFT BUSHING D		Dメタル	1
2	001	SS-7091110-SP	SCREW 9/64-40 L=10.5		ワシワシ* 9/64-40 L=10.5	3
3	002	B1214-716-000	CRANKSHAFT BUSHING D		Dメタル	1
4	002	SS-6090810-SP	SCREW 9/64-40 L=7.5		ワシワシ* 9/64-40 L=7.5	3
5	002	B1215-816-000	FELT		Dメタル フェルトリング*	1
6		B1219-804-000	GASKET		Dメタル ハブ*コ	1
7		B1215-804-000	BALL BEARING D		シユク* ス*ル*ア*リング* D	1
8		B1213-704-000	CRANK SHAFT BUSHING (C)		Cメタル	1
9		SS-8120740-SP	SCREW 3/16-28 L=7		トメシ* 3/16-28 L=7	1
10	001	B1201-804-000-B	CRANK SHAFT		シユク*	1
11	002	B1201-816-000-B	CRANK SHAFT		シユク*	1
12		115-67559	KNIFE DRIVING ROD ASM.		クワメスロフト* クヰ	1
13		SS-7110710-SP	SCREW 11/64-40 L=7		ワシワシ* 11/64-40 L=7	(1)
14		SD-0450701-TP	HINGE SCREW D=4.5 H=7		ク*ン*シ* D=4.5 H=7	(2)
15		B1401-804-0A0	CONNECTING ROD ASM.		ワリ ク*ト*ロフト* クヰ	1
16		SS-7110710-SP	SCREW 11/64-40 L=7		ワシワシ* 11/64-40 L=7	(1)
17		SD-0450701-TP	HINGE SCREW D=4.5 H=7		ク*ン*シ* D=4.5 H=7	(2)
18	002	B2116-816-0A0	LOWER LOOPER DRIVING BALL ARM ASM.		シユク*ハ* タワワ* クヰ	1
19		SD-0450701-TP	HINGE SCREW D=4.5 H=7		ク*ン*シ* D=4.5 H=7	(4)
20		B2526-804-000	STOPPER		ス*ハ*ロフト* フレ*ト*	(1)
21		SS-7110910-TP	SCREW 11/64-40 L=8.5		ワシワシ* 11/64-40 L=8.5	(1)
22	001	B2503-804-0A0	LOWER LOOPER DRIVING BALL ARM ASM.		シユク*ハ* タワワ* クヰ	1
23		SD-0450701-TP	HINGE SCREW D=4.5 H=7		ク*ン*シ* D=4.5 H=7	(4)
24		B2526-804-000	STOPPER		ス*ハ*ロフト* フレ*ト*	(1)
25		SS-7110910-TP	SCREW 11/64-40 L=8.5		ワシワシ* 11/64-40 L=8.5	(1)
26	001	SS-9121210-TP	SCREW 3/16-28 L=12		ワシワシ* 3/16-28 L=13.5	(1)
27		B2502-804-0A0	UPPER LOOPER DRIVING BALL ARM ASM.		クワメスロフト* タワワ* クヰ	1
28		SD-0450701-TP	HINGE SCREW D=4.5 H=7		ク*ン*シ* D=4.5 H=7	(4)
29		B2526-804-000	STOPPER		ス*ハ*ロフト* フレ*ト*	(1)
30		SS-7110910-TP	SCREW 11/64-40 L=8.5		ワシワシ* 11/64-40 L=8.5	(1)
31		SS-9121210-TP	SCREW 3/16-28 L=12		ワシワシ* 3/16-28 L=13.5	(1)
32		B1212-704-000	BEARING RETAINER		ス*ル*ア*リング* トメ*	1
33		B1211-804-000	BALL BEARING B		シユク* ス*ル*ア*リング* B	1
34		RC-1401213-KP	SNAP RING 14		ス*ハ*ロフト*	1
35		B1210-804-000	BALL BEARING A		シユク* ス*ル*ア*リング* A	1
36		W2-2640310-KH	WAVED WASHER 26,4X33,9X3,5		ワシワシ* 26,4X33,9X3,5	1
37		B1204-704-000	BEARING SLEEVE		ス*ル*ア*リング* スリ*フ*	1
38		B1207-804-000	FELT		フェルト リンク*	1
39		B1206-704-000	SPRING RETAINER		ワシワシ* クワ*イ*	1
40		RD-4453001-00	RUBBER RING		ワシワシ*	1
41		TA-0290301-M0	PLUG 2,9X3,2X3		ワシワシ* D=2,9X3,2 L=3	1
42		SS-6121610-TP	SCREW 3/16-28 L=15.5		ワシワシ* 3/16-28 L=15.5	3
43		B1203-704-000	HAND WHEEL		ワシワシ*	1
44		SS-8151150-SP	SCREW 15/64-28 L=10.5		ワシワシ* 15/64-28 L=10.5	2
45		WP-0612056-SD	WASHER 6,1X18,5X2		ワシワシ* 6,1X18,5X2	1
46		SS-7151330-SP	SCREW 15/64-28 L=13.0		ワシワシ* 15/64-28 L=13	1

Note (注記) 001.....For MOR-814S-BD4  
002.....For MOR-816-DD4

MOR-814S-BD4用  
MOR-816-DD4用

4. NEEDLE DRIVING SHAFT COMPONENTS  
針駆動軸関係

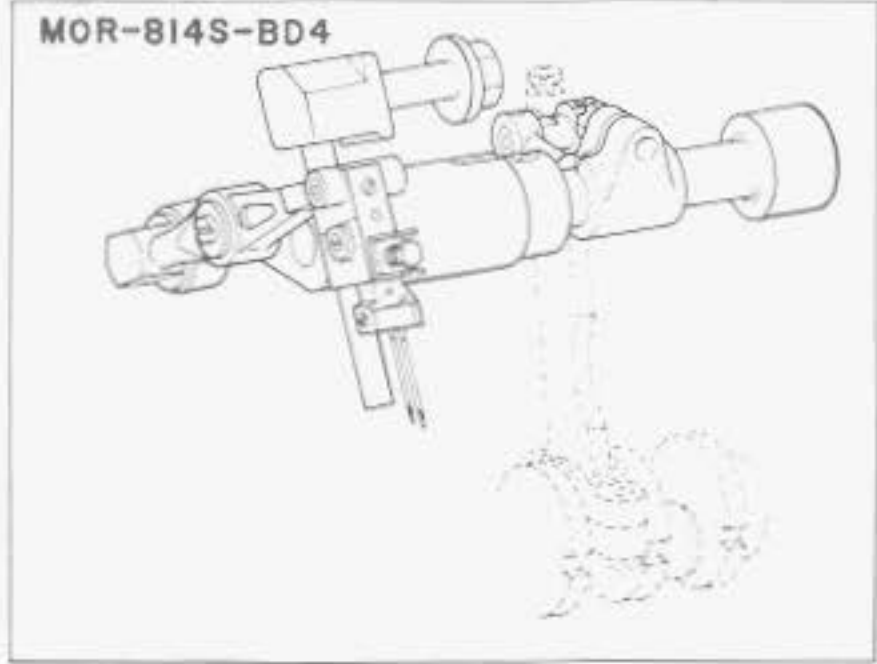
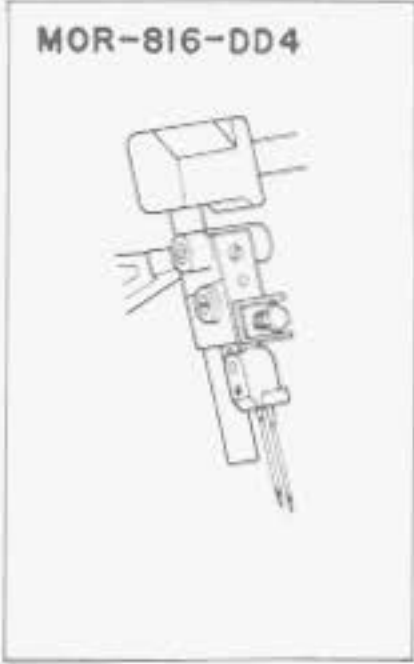
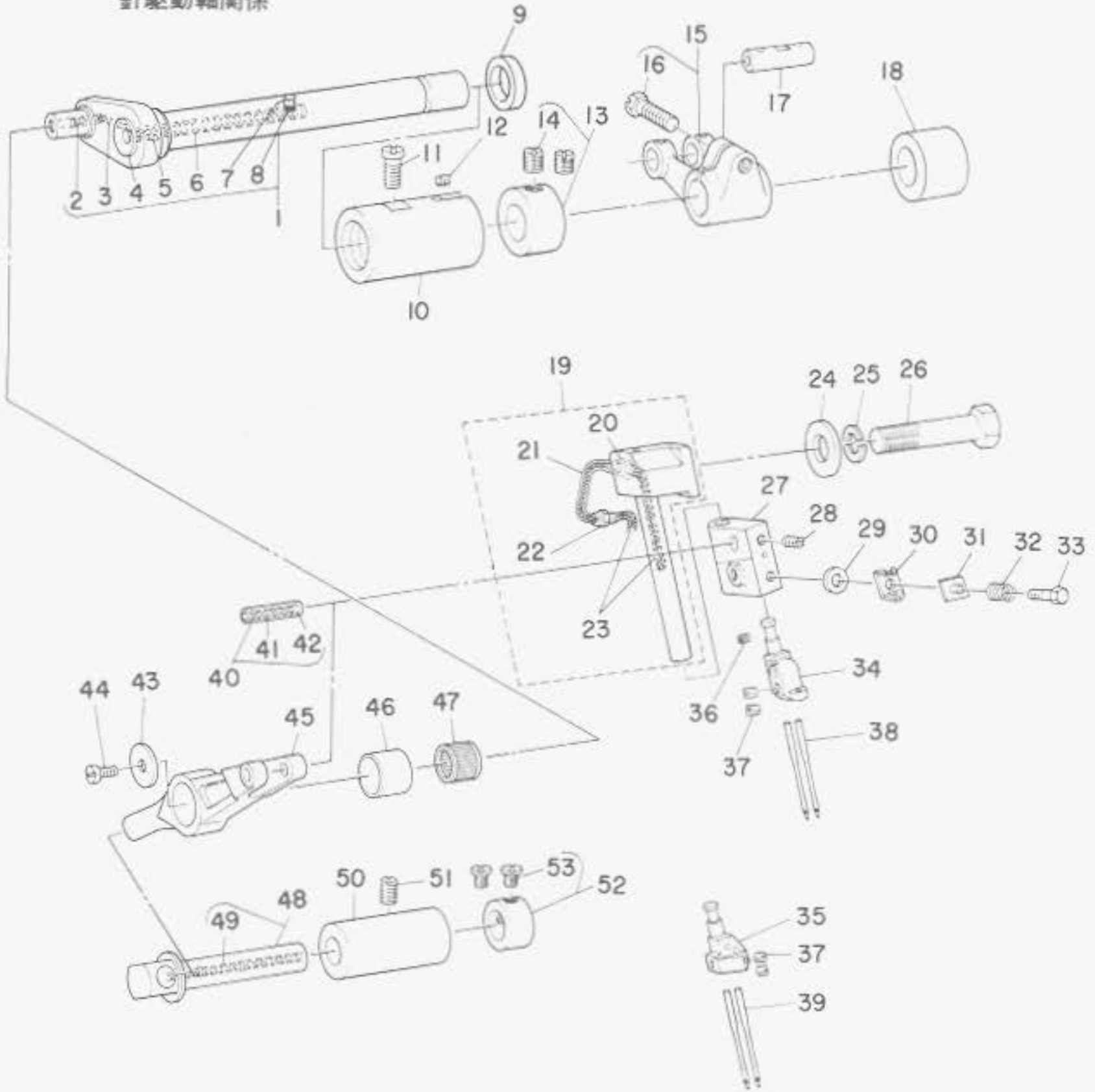



Ref. No.	Note	Part No. 品番	Description	E. C. 変更年月	品名	Amt. Req. 数量
1		B1409-804-080	NEEDLE DRIVING SHAFT ASM.		ハリクト*シク クミ	1
2		B3511-704-000	OIL FELT		ハリクト*シク フィルト	(0,1)
3		B3512-704-008	OIL WICK		アクリル 250	(0,1)
4		115-17505	OIL CAP		ハリクト*シク アクリル 70	(1)
5		TA-0180401-M0	NEEDLE COOLER PLUG CAP		トメセン D=1.8X2.1 L=4.3	(1)
6		B3510-704-000	OIL FELT		ハリクト*シク フィルト (チヨウ)	(0,1)
7		B3525-704-000	OIL FELT		ハリクト*シク フィルト	(0,1)
8		B3527-704-000	OIL FELT		ハリクト*シク キュ-27フィル	(1)
9		115-17802	OIL SEAL		ハリクト*シク オイルシ-ル	1
10		B1403-704-000-A	BUSHING, FRONT		ハリクト*シク フィルト	1
11		SS-6121020-SP	SCREW 3/16-28 L=9.5		ヒラメシ* 3/16-28 L=9.5	1
12		B3525-704-000	OIL FELT		ハリクト*シク フィルト	1
13		CS-1201010-SH	THRUST COLLAR ASM. D=12 W=10		スラストワ D=12 W=10 クミ	1
14		SS-2660610-TP	SCREW 1/4-40 L=6		トメセン* 1/4-40 L=6	(2)
15		B1402-804-0A0	FORKED CRANK ASM.		フクマク クランク クミ	1
16		SS-9151210-TP	SCREW 15/64-28 L=11.8		ロツカクネ* 15/64-28	(1)
17	001	B1612-804-C00	CRANK PIN C		オクツクマク クランクピン C	1
18		B1405-704-000	REAR BUSHING		ハリクト*シク クシロメダ	1
19		B1421-704-0A0	NEEDLE CLAMP GUIDE SHAFT ASM.		ハリト*メ アクリルシク* クミ	1
20		SQ-1110401-M2	CONNECTING SCREW		チユ-7*レックツクシ*	(1)
21		B3517-704-000	OIL WICK TUBE		ハリト*メ アクリルシク* レックツクハ*イフ*	(1)
22		SQ-1120451-M2	CONNECTING SCREW		チユ-7*レックツクシ*	(1)
23		CQ-2020000-00	OIL WICK		250	(0,2)
24		WP-0850002-SP	WASHER 8.5X18X1.6		ヒラサ*カ* 8.5X18X1.6	1
25		WS-0822010-KP	SPRING WASHER 8.2X15X2		ハ*ネサ*カ* 8.2X15X2	1
26		SS-9703413-CP	SCREW 5/16-24 L=34		ロツカクネ* 5/16-24 L=34	1
27		B1419-716-000-A	NEEDLE CLAMP BASE		ハリト*メ*イ	1
28		SS-8080410-TP	SCREW 1/8-44 L=3.5		トメセン* 1/8-44 L=3.5	1
29		WP-0450000-SD	WASHER 4.5X8X0.5		ヒラサ*カ* 4.5X8X0.5	1
30		B1425-704-000	NEEDLE THREAD TENSION DISC		ハリト チヨ-シイフ	1
31		B1423-704-000	UPPER PLATE		ハリトオサ	1
32		B1424-804-000	SPRING		ハリネ*チンシク イトチヨ-シ ハ*ネ	1
33		B1427-804-000	HINGE SCREW		ハリト チヨ-シイフ マンチシ*	1
34	002	B1420-816-D0R	NEEDLE CLAMP		ニシ*2-カクハリト*メ	1
35	003	B1420-814-R0R	NEEDLE CLAMP		ニネンハリハリト*メ	1
36		SS-8110410-TP	SCREW 11/64-40 L=3.5		トメセン* 11/64-40 L=3.5	1
37		SS-8080410-TP	SCREW 1/8-44 L=3.5		トメセン* 1/8-44 L=3.5	2
38	002	MDC-27081100	NEEDLE DCX27 #11		ハリ DCX27 #11	2
39	003	MDC-27080900	NEEDLE DCX27 #9		ハリ DCX27 #9	2
40	001	B1422-804-CB0	PIN ASM. C		ハリクト*シク*シク*シク* クミ	1
41		CQ-2020000-00	OIL WICK		250	(0,1)
42		B1432-804-000	PIN COVER		ハリクト*シク*シク*シク* フク	(2)
43		B1413-804-000	WASHER		ハリクト*シク*シク*シク*カ*ネ	1
44		SS-6090420-SP	SCREW 9/64-40 L=4.0		ヒラメシ* 9/64-40 L=4	1
45		B1410-804-000	NEEDLE DRIVING LEVER		ハリクト*シク*シク*	1
46		B1412-804-000	OUTER SLEEVE		ハリクト*シク*シク*シク*	1
47	001	B1411-804-B00	BEARING B		ハリクト*シク*シク*シク*シク* B	1
48		B1416-804-0A0	NEEDLE DRIVING LEVER SHAFT		ハリクト*シク*シク*シク*	1
49		CQ-3030000-00	OIL WICK		250	(0,1)
50		B1417-816-000	BUSHING		ハリクト*シク*シク*シク*シク*	1
51		SS-8151550-SP	SCREW 15/64-28 L=15		トメセン* 15/64-28 L=15	1
52		CS-087081A-SH	THRUST COLLAR ASM. D=8.73 W=8		スラストワ D=8.73 W=8	1
53		SS-6110420-TP	SCREW 11/64-40 L=4		ヒラメシ* 11/64-40 L=4.8	(2)

Note (注記) 001.....Selecting part for fit tolerance  
002.....For MOR-816-DD4  
003.....For MOR-814S-BD4

選択かん合部品  
MOR-816-DD4用  
MOR-814S-BD4用



5. FEED MECHANISM COMPONENTS (1)  
送り関係 (1)

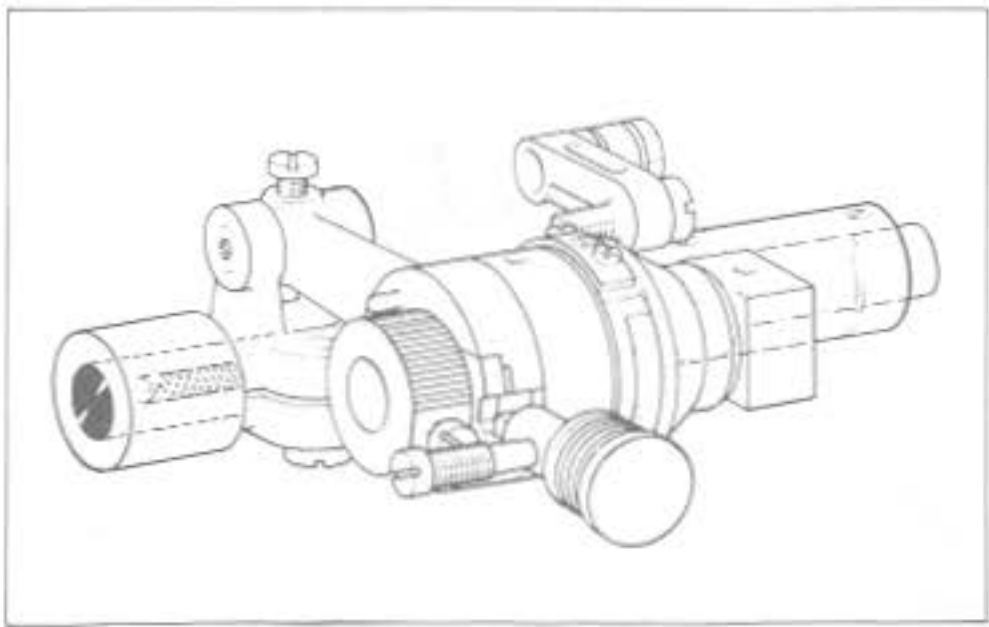
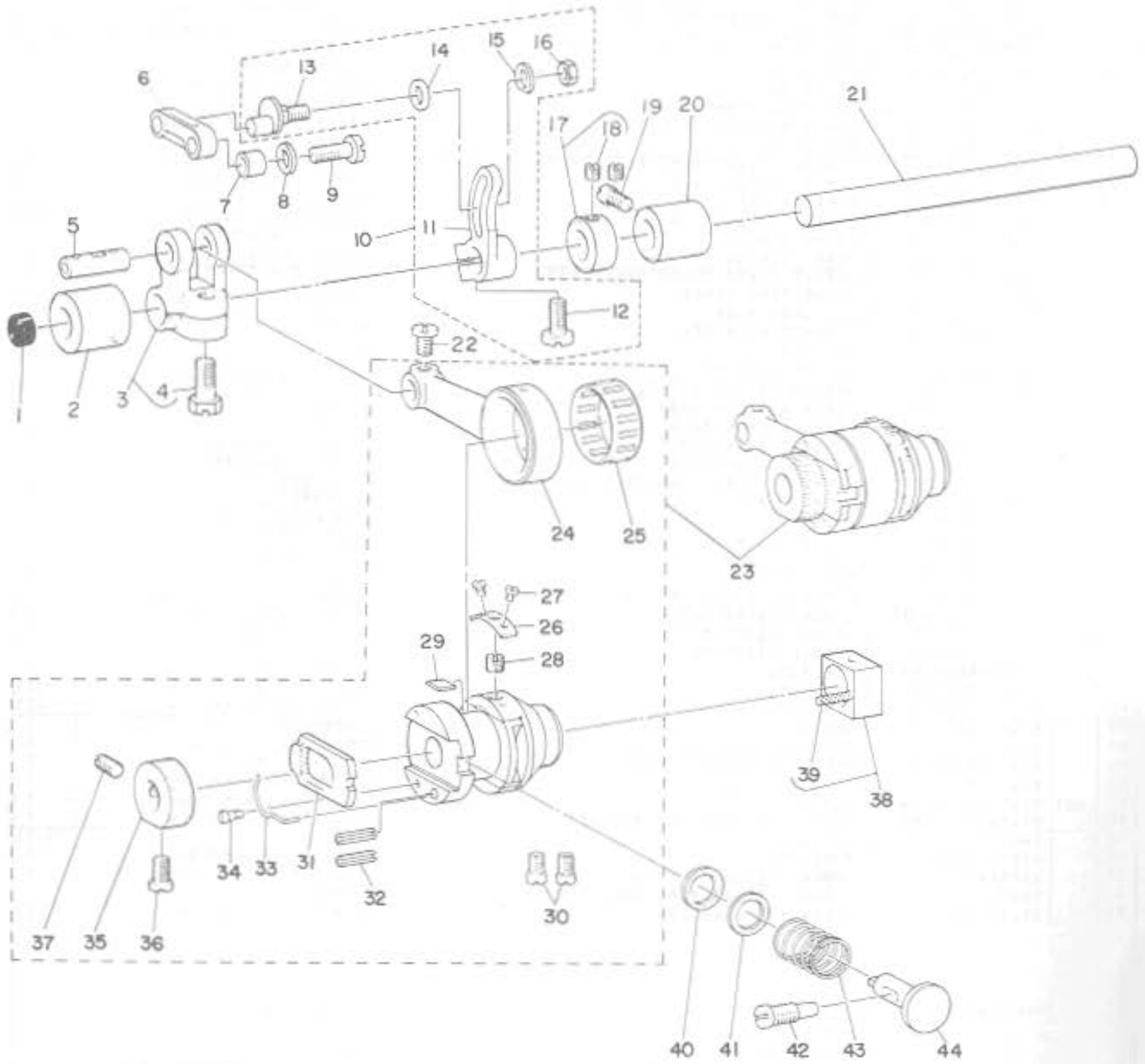

Ref. No.	Note 注記	Part No. 品番	Description	E. C. 変更年月	品名	Amt. Req. 数量
1		TA-1030402-R0	RUBBER PLUG		トメピン D=10.3 L=4	1
2		B1614-704-000	FEED ROCKER SHAFT BUSHING, FRONT		オクリシク マイダ	1
3		B1611-804-0A0	FORCED LINK ASM.		オクリ フタツリンク ク	1
4		SS-9151210-TP	SCREW 15/64-28 L=11.8		ロツカクネ*ネ 15/64-28	(1)
5	◇01	B1612-804-C00	CRANK PIN C		オクリフタツ クランクピン C	1
6		B1619-804-000	FEED LINK		シユオクリ リンク	1
7		B1620-804-000	COLLAR		シユオクリ ヒツカサ-	1
8		B2107-816-000	WASHER		ロツト* 7*カサ	1
9		SS-6121220-TP	SCREW 3/16-28 L=11.5		ヒラネシ* 3/16-28 L=11.5	1
10		115-30151	MAIN FEED ROCKER ASM.		シユオクリクサ* ク	1
11		115-30102	MAIN FEED ROCKER		シユオクリクサ*	(1)
12		SS-6121220-TP	SCREW 3/16-28 L=11.5		ヒラネシ* 3/16-28 L=11.5	(1)
13		B1617-804-000	PIN		シユオクリクサ* ヒツ	(1)
14		B1618-804-000	WASHER		シユオクリクサ* 7*カサ	(1)
15		B1667-804-000	WASHER B		シユオクリクサ* 7*カサ B	(1)
16		NS-6120310-SP	NUT 3/16-28		ロツカクツツ 3/16-28	(1)
17		CS-0950818-SH	THRUST COLLAR ASM, D=9.53 W=8		スラストツ D=9.53 W=8 ク	1
18		SS-8110410-SP	SCREW 11/64-40 L=6.5		トメネシ* 11/64-40 L=6.5	(2)
19		SS-6121020-SP	SCREW 3/16-28 L=9.5		ヒラネシ* 3/16-28 L=9.5	1
20		B1615-704-000	FEED ROCKER SHAFT BUSHING, REAR		オクリシク ツシロダ	1
21		B1613-804-000	ROCKER SHAFT		オクリシク	1
22		SS-7110710-SP	SCREW 11/64-40 L=7		マルヒラネシ* 11/64-40 L=7	1
23		B1601-804-0B0	FEED ECCENTRIC BODY ASM,		オクリカ 5シ*イ ク	1
24		B1610-804-000	CRANK ROD		オクリ クランクロツト*	(1)
25	◇01	B1609-804-C00	BEARING		オクリ ハ*フリンク*	(1)
26		B1666-704-000	LOCK SCREW PRESSER PLATE		オクリ ロツクネシ* オサイ	(1)
27		SS-4060310-SP	SCREW 3/32-56 L=2.5		7*ネシ* 3/32-56 L=2.5	(2)
28		SS-8620410-TM	SCREW 3/16-32 L=4		トメネシ* 3/16-32 L=4	(1)
29		B1665-704-000	FEED LOCK PLATE		オクリ ロツクイ	(1)
30		SS-6110650-TP	SCREW 11/64-40 L=5.5		ヒラネシ* 11/64-40 L=5.5	(2)
31		B1604-704-000	RATCHET PAWL		ラチエツト	(1)
32		PS-0300132-KH	SPRING PIN 3X13		スプリング*ヒツ	(2)
33		B1606-704-000	RATCHET PAWL SPRING		ラチエツト オサイハ*	(1)
34		SD-0260271-SP	HINGE SCREW D= 2.60 H= 2.7		9*ネシ* D=2.6 H=2.7	(1)
35		B1605-704-000	RATCHET GEAR		ラチエツト *ア-	(1)
36		SS-6110710-TP	SCREW 11/64-40 L= 6.5		ヒラネシ* 11/64-40 L=6.5	(1)
37		SS-8110750-SP	SCREW 11/64-40 L= 6.5		トメネシ* 11/64-40 L=6.5	(1)
38		B1623-804-0A0	SLIDE BLOCK ASM,		シ*ヨカ*オクリ カクマ*ク	1
39		CQ-2000000-00	OIL WICK		2シ	(0.1)
40		B1651-704-000	FELT		オシネ*ツ 7シ	1
41		B1654-704-000	WASHER		オシネ*ツ 5*クサ	1
42		SS-7151550-SP	SCREW 15/64-28 L=14.5		マルヒラネシ* 15/64-28 L=14.5	1
43		B1652-704-000	SPRING		オシネ*ツ ハ*ネ	1
44		B1650-704-000	PUSH BUTTON STUD		オシネ*ツ シ*ク	1

Note (注記) ◇01-----Selecting part for fit tolerance

選択かん合部品



6. FEED MECHANISM COMPONENTS (2)  
送り関係 (2)

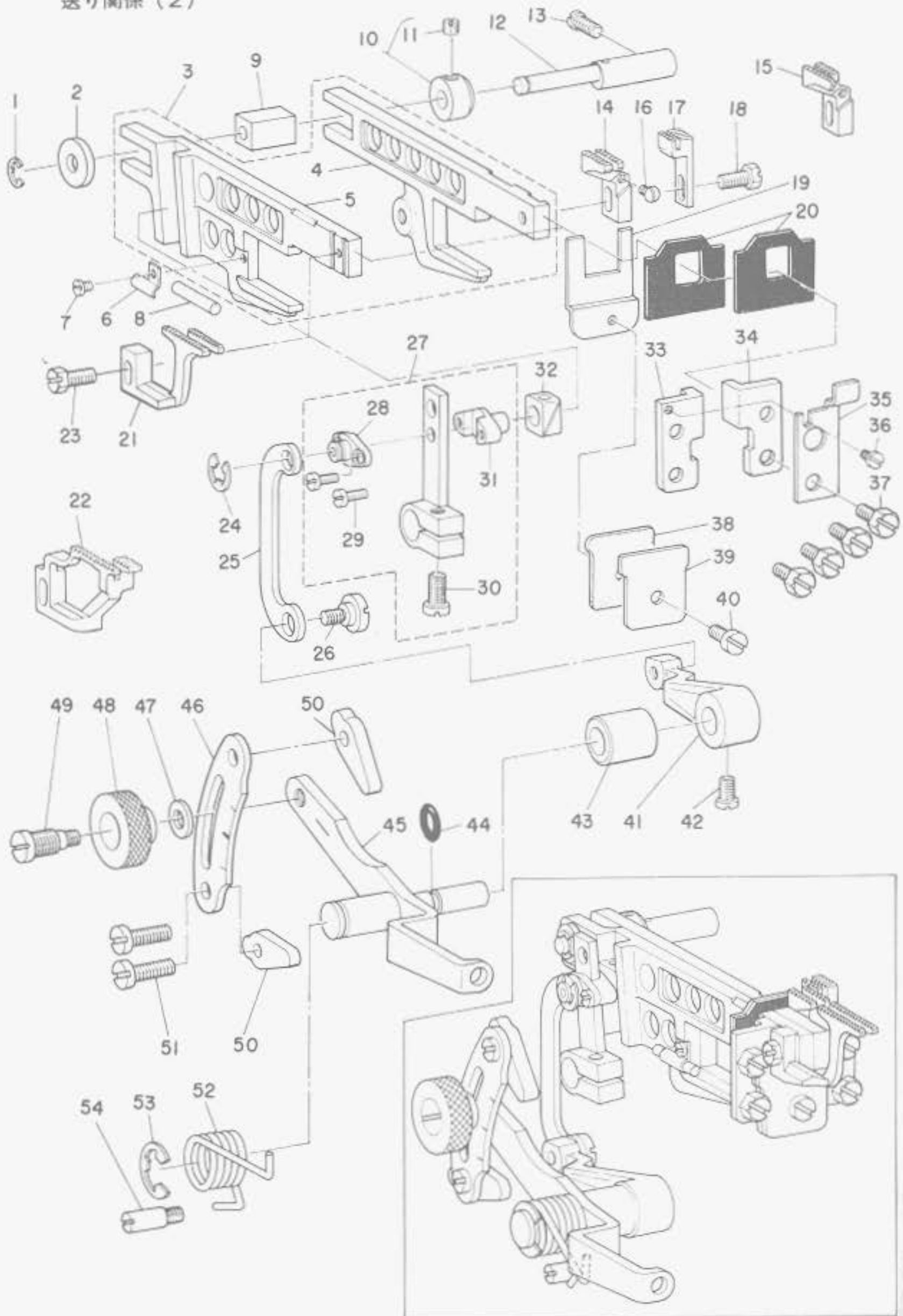

Ref. No.	Note 注記	Part No. 品番	Description	E. C. 変更年月	品名	Amt. Req. 数量
1		RE-0400000-K0	SNAP RING 4		Eカ*タメワ 4	1
2		WP-0551016-SH	WASHER 5.5X13X1		ヒラサ*カ*ネ 5.5X13X1	1
3		B1621-804-0A0	MAIN FEED BAR ASM.		シユオクリ ヨ-ト*-カン クミ	1
4		B1621-804-000	MAIN FEED BAR		シユオクリ ヨ-ト*-カン	(1)
5		B1622-804-000	DIFFERENTIAL FEED BAR		フクオクリ ヨ-ト*-カン	(1)
6		B1666-804-000	OIL WICK HOLDER		オクリ 250オワ	1
7		SS-7060310-SP	SCREW 3/32-56 L=3		ワ&ヒラサ* 3/32-56 L=3	1
8		B3525-804-000	OIL FELT		カクコ*マ *ユ=27I&T	1
9		B1624-704-000	SLIDE BLOCK		ヨ-ト*-カン フワヒ カクコマ	1
10		B1627-804-0A0-A	COLLAR ASM.		ヨ-ト*-カン フワヒシ*ク カウ- クミ	1
11		SS-8110410-TP	SCREW 11/64-40 L=3.5		トメサ* 11/64-40 L=3.5	(1)
12		B1625-804-000-A	FEED BAR SHAFT		ヨ-ト*-カン フワヒシ*ク	1
13		SS-6121020-SP	SCREW 3/16-28 L=9.5		ヒラサ* 3/16-28 L=9.5	1
14	001	B1656-804-000	MAIN FEED DOG		シユ オクリハ*	1
15	002	B1656-816-000	MAIN FEED DOG		シユ オクリハ*	1
16		SS-5060410-SP	SCREW 3/32-56 L=3.5		トメサ* 3/32-56 L=3.5	1
17		B1658-804-000	AUXILIARY FEED DOG		オシ*ヨ オクリハ*	1
18		SS-9111050-SP	SCREW 11/64-40 L=9.5		ロツカクネ*ト 11/64-40 L=9.5	1
19		B1660-704-000	PRESSER PLATE		ヨ-ト*-カン フワ*ラサリ オワ	1
20		B1661-804-000	OIL SHIELD		ヨ-ト*-カン フワ*ラサリ A	2
21	001	B1657-814-80E	DIFFERENTIAL FEED DOG		フクオクリハ*	1
22	002	B1657-816-000	DIFFERENTIAL FEED DOG		フク オクリハ*	1
23		SS-9111010-SP	SCREW 11/64-40 L=9.5		ロツカクネ*ト 11/64-40 L=9.5	1
24		RE-0500000-K0	SNAP RING 5		Eカ*タメワ 5	1
25		B1640-804-000-A	DIFFERENTIAL FEED DRIVING LINK		サト*- フヨ=セツリンク	1
26		SD-0720271-SP	HINGE SCREW D=7.2 H=2.7		ワ*ンサ* D=7.2 H=2.7	1
27		B1632-704-0A0-A	DIFFERENTIAL FEED ROCKER ASM.		フクオクリハ* クミ	1
28		B1631-804-000-A	PIN COVER		フクオクリハ*ン フワ	(1)
29		SS-6080410-SP	SCREW 1/8-44 L=4		ヒラサ* 1/8-44 L=4	(2)
30		SS-6121220-TP	SCREW 3/16-28 L=11.5		ヒラサ* 3/16-28 L=11.5	(1)
31		B1630-804-000-A	DIFFERENTIAL FEED PIN		フクオクリハ*ン	(1)
32		B1663-804-000	SLIDE BLOCK		フクオクリハ*ン カクコ*マ	1
33		B1628-704-000	FEED BAR SUPPORT, LEFT		オクリ ヨ-ト*-カン オワヒ ヒタ*リ	1
34		B1629-704-000	FEED BAR SUPPORT, RIGHT		オクリ ヨ-ト*-カン オワヒ ヒタ*リ	1
35		B1149-804-008	THROAT PLATE HOLDER		ハリイタ サワ	1
36		SS-6060410-TP	SCREW 3/32-56 L=3.5		ヒラサ* 3/32-56 L=3.5	1
37		SS-9120910-TP	SCREW 3/16-28 L=9		ロツカクネ*ト 3/16-28 L=9	4
38		B1664-704-000	GASKET		ヨ-ト*-カン シタイタ ハ*ツキ	1
39		B1663-704-000	FEED BAR PLATE		ヨ-ト*-カン シタイタ	1
40		SS-6091210-TP	SCREW 9/64-40 L=12		ヒラサ* 9/64-40 L=12	1
41		B1642-804-000-B	DIFFERENTIAL FEED ROCKER		サト*- フヨ=セツクマ	1
42		SS-7120910-SP	SCREW 3/16-28 L=9		ワ&ヒラサ* 3/16-28 L=9	1
43		B1645-704-000-A	BUSHING		サト*- フヨ=セツシ*ク メタル	1
44		RO-0601501-00	RUBBER RING		オリング*	1
45		B1643-804-0A0	ROCKER SHAFT ASM.		サト*- フヨ=セツシ*ク クミ	1
46		B1648-804-000	DIFFERENTIAL FEED GRADUATION		サト*- フヨ=セツ メモリイタ	1
47		WP-0621016-S0	WASHER 6.2X13X1		ヒラサ*カ*ネ 6.2X13X1	1
48		B1647-704-000-A	DIFFERENTIAL FEED LOCK NUT		サト*- ロツクナツ	1
49		B1646-704-000-A	DIFFERENTIAL FEED HINGE SCREW		サト*- ワ*ンサ*	1
50		B1649-804-000	STOPPER		サト*- フヨ=セツ ストップハ*ン	2
51		SS-6121210-SP	SCREW 3/16-28 L=12		ヒラサ* 3/16-28 L=9	2
52		B1664-804-000	SPRING		サト*- フヨ=セツレハ*ン ハ*マ	1
53		RE-0900000-KP	SNAP RING 9		Eカ*タメワ	1
54		B1508-352-000	STOPPER SCREW		ストップハ*ン=サ*	1

Note (注記) 001.....For MOR-814S-BD4  
002.....For MOR-816-DD4

MOR-814S-BD4用  
MOR-816-DD4用



# 7. VARIABLE TOP FEED MECHANISM COMPONENTS

上送り関係

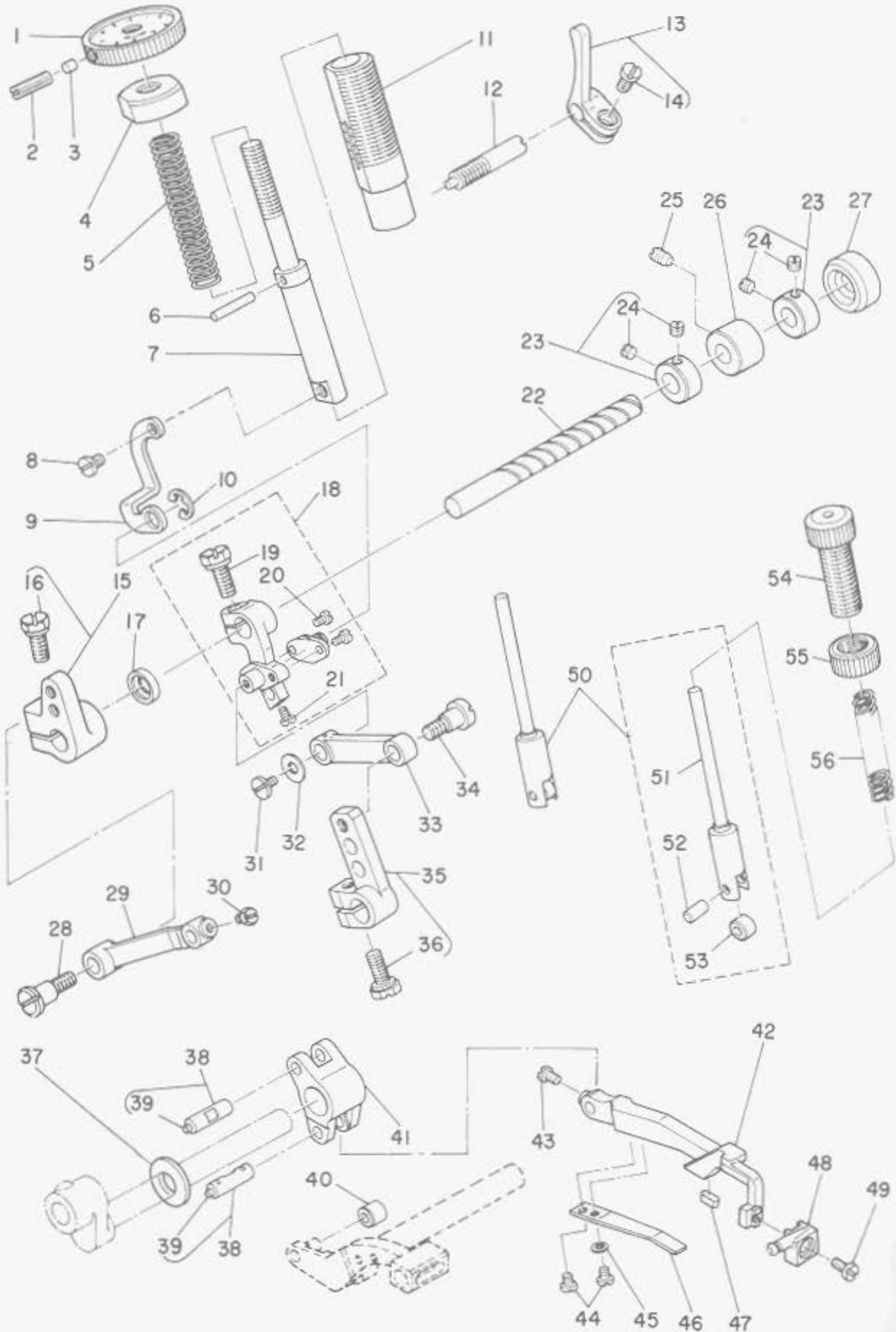

Ref. No.	Note	Part No. 品番	Description	E. C. 変更年月	品名	Am. Req. 数量
1		B3012-816-AA0	NUT		ナット	1
2		SS-8090710-SP	SCREW 9/64-40 L=7.0		ボルト 9/64-40 L=7	1
3		B3043-816-000	PLUG		プラグ	1
4		B3041-816-000	SPRING PRESSER CAP		圧着スプリング	1
5		B3042-816-000	SPRING		スプリング	1
6		PS-0300102-K0	SPRING PIN 3.0X10		スプリングピン 3.0X10	1
7		B3011-816-A00	SHAFT		シャフト	1
8		SD-0450211-SP	HINGE SCREW D=4.50 H=2.1		ヒンジボルト D=4.5 H=2.1	1
9		B3010-816-A00	LINK		リンク	1
10		RE-0500000-K0	SNAP RING 5		Eリング 5	1
11		B3040-816-000	BUSHING		ワッシャー	1
12		B3014-816-000	STOPPER SHAFT		止めシャフト	1
13		B3015-816-0A0	STOPPER ARM ASM.		止めアーム組立	1
14		SS-7120910-TP	SCREW 3/16-28 L=9		ボルト 3/16-28 L=9	(1)
15		B3009-816-AA0	TOP FEED ARM C ASM.		トップフィーダーアームC組立	1
16		SS-9151210-TP	SCREW 15/64-28 L=11.8		ボルト 15/64-28 L=11.8	(1)
17		B3406-850-000	OIL SEAL		オイルシール	1
18		B3007-816-0A0	TOP FEED ARM ASM.		トップフィーダーアーム組立	1
19		SS-9121210-TP	SCREW 3/16-28 L=12		ボルト 3/16-28 L=12	(1)
20		SS-6080410-SP	SCREW 1/8-44 L=4		ボルト 1/8-44 L=4	(2)
21		SS-3060710-SP	SCREW 3/32-56 L=6.8		ボルト 3/32-56 L=6.8	(1)
22		B3008-816-000	TOP FEED SHAFT		トップフィーダーシャフト	1
23		CS-080081E-SH	THRUST COLLAR ASM. D=8 W=8		スラストカラー組立 D=8 W=8	2
24		SS-8110410-TP	SCREW 11/64-40 L=3.5		ボルト 11/64-40 L=3.5	(4)
25		SS-8120740-SP	SCREW 3/16-28 L=7		ボルト 3/16-28 L=7	1
26		B3005-816-000	BUSHING		ワッシャー	1
27		B1189-415-000	RUBBER PLUG		ゴムプラグ	1
28		SD-0641004-SP	HINGE SCREW D=6.35 H=9.6		ヒンジボルト D=6.35 H=9.6	1
29		B3016-816-000	TOP FEED LINK B		トップフィーダーリンク B	1
30		SS-9090610-TP	SCREW 9/64-40 L=5.5		ボルト 9/64-40 L=5.5	1
31		SS-6090630-SP	SCREW 9/64-40 L=6		ボルト 9/64-40 L=6	1
32		B2423-280-000	WASHER (FOR DRIVING KNIFE)		ワッシャー (駆動ナイフ用)	1
33		B3004-816-000	TOP FEED LINK A		トップフィーダーリンク A	1
34		SD-0640751-SP	HINGE SCREW D=6.35 H=7.5		ヒンジボルト D=6.35 H=7.5	1
35		B3003-816-0A0	TOP FEED ARM ASM. A		トップフィーダーアーム組立 A	1
36		SS-9121210-TP	SCREW 3/16-28 L=12		ボルト 3/16-28 L=12	(1)
37		D1807-555-B00	THRUST COLLAR		スラストカラー	1
38	001	B1422-804-CA0	PIN ASM. (C)		ピン組立 (C)	2
39		C0-2020000-00	OIL WICK		オイル Wick	(0.1)
40		B3022-816-000	COLLAR		カラー	1
41		B3017-816-000	ARM		アーム	1
42		B3024-816-000	VARIABLE TOP FEED BAR		可変トップフィーダーバー	1
43		SS-9090610-TP	SCREW 9/64-40 L=5.5		ボルト 9/64-40 L=5.5	1
44		SS-6080410-SP	SCREW 1/8-44 L=4		ボルト 1/8-44 L=4	2
45		WP-0330500-0E	WASHER 3.3X6X0.5		ワッシャー 3.3X6X0.5	1
46		B3026-816-000	SPRING		スプリング	1
47		B3028-816-000	RUBBER CUSHION		ゴムクッション	1
48		B3045-816-000	VARIABLE TOP FEED HOLDER ASM.		可変トップフィーダーホルダー組立	1
49		SS-6090670-TP	SCREW 9/64-40 L=6		ボルト 9/64-40 L=6	1
50		B3018-816-0A0	TOP FEED PRESSER BAR ASM.		トップフィーダー圧着バー組立	1
51		B3018-816-000	TOP FEED PRESSER BAR		トップフィーダー圧着バー	(1)
52		B3019-816-000	PIN		ピン	(1)
53		B3020-816-000	COLLAR		カラー	(1)
54		B3021-816-000	PRESSER SPRING REGULATOR		圧着スプリング調整器	1
55		B1511-555-000	NUT 1/2-28		ナット 1/2-28	1
56		B3029-816-000	SPRING		スプリング	1

Note (注記) 01-----Selecting part for fit tolerance

選択可能な部品



8. UPPER & LOWER LOOPER COMPONENTS  
 上ルーパ、下ルーパ関係

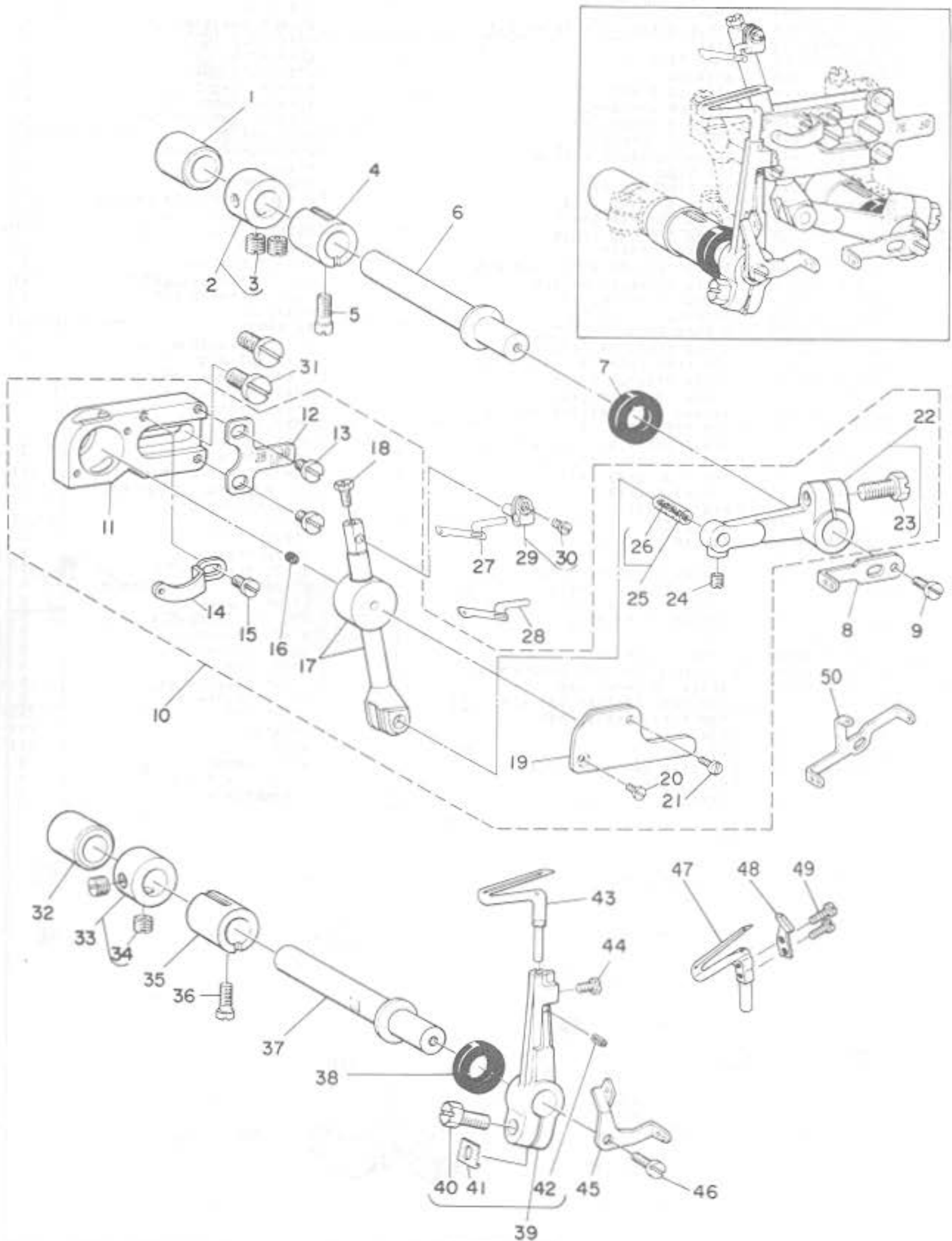

Ref. No.	Note	Part No.	Description	E. C.	品名	Amt. Req.
No.	注記	品番		変更年月		数量
1		B2509-704-000	BUSHING, REAR		ル-ハ°シク ウシロメダ	1
2		CS-103121A-SH	THRUST COLLAR ASM, D=10,32 W=12		スラストウ D=10,32 W=12 ク	1
3		SS-8660530-TP	SCREW 1/4-40 L=4,5		トメシク 1/4-40 L=4,5	(2)
4		B2507-804-000-B	BUSHING, FRONT		ル-ハ°シク マイメダ	1
5		SS-6121020-SP	SCREW 3/16-28 L=9,5		ヒラシク 3/16-28 L=9,5	1
6		B2505-704-000	UPPER LOOPER SHAFT		ウツル-ハ°シク	1
7		B2508-704-000	OIL SEAL		ル-ハ°シク オイルシール	1
8	001	B2523-704-000	LOOPER THREAD TAKE-UP, RIGHT		ル-ハ° テンヒン ミキ	1
9		SS-6090630-SP	SCREW 9/64-40 L=6		ヒラシク 9/64-40 L=6	1
10		B2512-704-0A0	UPPER LOOPER GUIDE ASM,		ウツル-ハ°カ°イト° ク	1
11		B2510-704-000	UPPER LOOPER GUIDE RETAINER		ウツル-ハ°カ°イト° ク	(1)
12		B2528-804-000	STITCH PLATE		ウツル-ハ°カ°イト° メリイタ	(1)
13		SS-7090510-SP	SCREW 9/64-40 L=4,6		マルヒラシク 9/64-40 L=4,6	(2)
14		B2524-704-000	UPPER LOOPER THREAD GUIDE, LEFT		ウツル-ハ° イトアソナイ ヒナリ	(1)
15		SS-6090630-SP	SCREW 9/64-40 L=6		ヒラシク 9/64-40 L=6	(1)
16		B3526-704-000	OIL FELT		ウツル-ハ°カ°イト° オイルフェルト	(1)
17		B2517-804-0A0-A	HOLDER CONNECTION ASM,		ウツル-ハ°ク° ク	(1)
18		SS-9090610-TP	SCREW 9/64-40 L=5,5		ロツカクネルト 9/64-40 L=5,5	(1)
19		B2515-704-000	GUIDE COVER		ウツル-ハ°カ°イト° ク	(1)
20		SS-5060310-SP	SCREW 3/32-56 L=2,8		トラスシク 3/32-56 L=2,8	(1)
21		SS-7060610-SP	SCREW 3/32-56 L=5,5		マルヒラシク 3/32-56 L=5,5	(1)
22		B2516-804-0A0	LOOPER HOLDER ASM,		ル-ハ°シク ク° ク	(1)
23		SS-9151210-TP	SCREW 15/64-28 L=11,8		ロツカクネルト 15/64-28	(1)
24		SS-8080410-TP	SCREW 1/8-44 L=3,5		トメシク 1/8-44 L=3,5	(1)
25	002	B1422-804-CA0	PIN ASM, (C)		ウツル-ハ°カ°イト° ヒン	(1)
26		CQ-2020000-00	OIL WICK		シシ	(0,1)
27	001	B2519-804-000	UPPER LOOPER		ウツル-ハ°	1
28	003	B2519-814-000	UPPER LOOPER		ウツル-ハ°	1
29		B2518-804-0A0-B	UPPER LOOPER HOLDER ASM,		ウツル-ハ° シシウチ° ク	1
30		SS-6080410-SP	SCREW 1/8-44 L=4		ヒラシク 1/8-44 L=4	(1)
31		SS-6151440-SP	SCREW 15/64-28 L=14		ヒラシク 15/64-28 L=14	2
32		B2509-704-000	BUSHING, REAR		ル-ハ°シク ウシロメダ	1
33	003	CS-103121A-SH	THRUST COLLAR ASM, D=10,32 W=12		スラストウ D=10,32 W=12 ク	1
34	003	SS-8660530-TP	SCREW 1/4-40 L=4,5		トメシク 1/4-40 L=4,5	(2)
35		B2507-804-000-B	BUSHING, FRONT		ル-ハ°シク マイメダ	1
36		SS-6121020-SP	SCREW 3/16-28 L=9,5		ヒラシク 3/16-28 L=9,5	1
37		B2506-704-000	LOWER LOOPER SHAFT		シタル-ハ°シク	1
38		B2508-704-000	OIL SEAL		ル-ハ°シク オイルシール	1
39		B2520-704-0A0	HOLDER ASM,		シタル-ハ° シシウチ° ク	1
40		SS-9151210-TP	SCREW 15/64-28 L=11,8		ロツカクネルト 15/64-28	(1)
41		B2531-704-000	WASHER		シシウチ° シメワシヤ-	(1)
42		PS-0200062-KH	SPRING PIN 2X6		スプリング°ヒン 2X6	(1)
43	001	B2521-804-000	LOWER LOOPER		シタル-ハ°	1
44		SS-9090610-TP	SCREW 9/64-40 L=5,5		ロツカクネルト 9/64-40 L=5,5	1
45	001	B2522-704-000	LOOPER THREAD TAKE-UP, LEFT		ル-ハ° テンヒン ヒナリ	1
46	001	SS-6090630-SP	SCREW 9/64-40 L=6		ヒラシク 9/64-40 L=6	1
47	003	B2521-814-008	LOWER LOOPER R		シタル-ハ°	1
48	003	B4120-814-008	NEEDLE GUARD		イトク ハリウケ	1
49	003	SS-7060610-SP	SCREW 3/32-56 L=5,5		マルヒラシク 3/32-56 L=5,5	2
50	003	B2534-704-000	LOOPER THREAD TAKE-UP LEVER		ル-ハ° テンヒン	1

Note (注記) 001.....For MOR-816-004  
 002.....Selecting part for fit tolerance  
 003.....For MOR-814S-BD4

MOR-816-004用  
 選択かん合部品  
 MOR-814S-BD4用



9. PRESSER FOOT COMPONENTS  
 押え関係

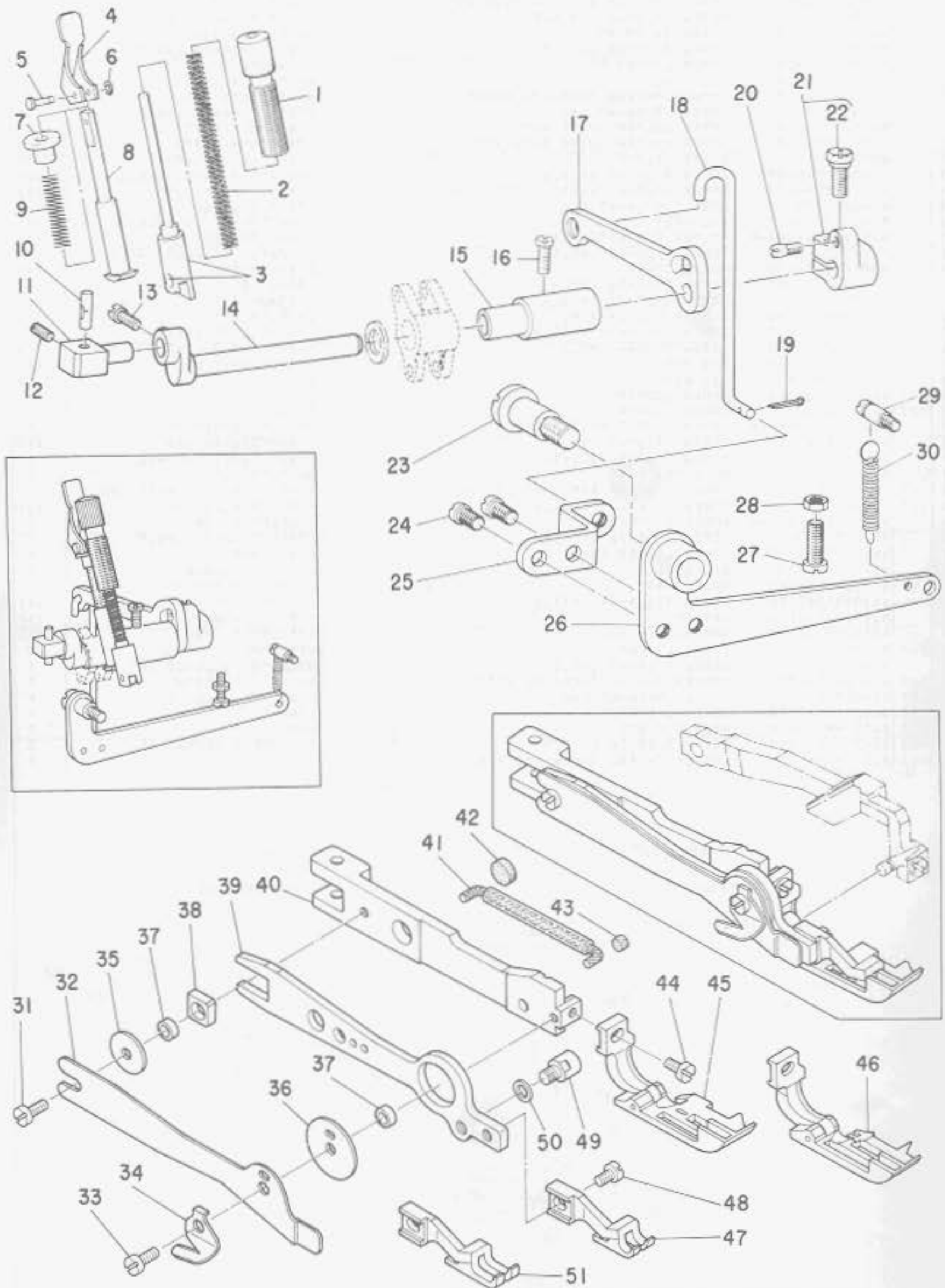

Ref. No.	Note	Part No.	Description	E. C. 変更年月	品名	Amt. Req. 数量
1		B1516-804-000-A	PRESSER SPRING REGULATOR		プレス機調節器	1
2		B1515-804-000-A	PRESSER SPRING		プレス機バネ	1
3		115-22950	PRESSER BAR ASM.		プレス機棒組立	1
4		B1518-704-000	PRESSER FOOT LIFTING LEVER		プレス機足上げレバー	1
5		B1519-804-000	PIN		プレス機ピン	1
6		RE-0200000-K0	SNAP RING 2		スナップリング 2	1
7		B1521-704-000	LIFTING LEVER BUSHING		プレス機足上げレバーブッシング	1
8		B1517-704-000	PRESSER FOOT LIFTING BAR		プレス機足上げ棒	1
9		B1520-804-000	SPRING		プレス機バネ	1
10		B1534-804-000	PRESSER FOOT ARM HINGE SHAFT		プレス機足上げアームヒンジシャフト	1
11		B1561-816-000	PRESSFR REGULATOR STUD		プレス機調節器スタッド	1
12		SS-8110510-SP	SCREW 11/64-40 L=5		ねじ 11/64-40 L=5	1
13		SS-7110510-SP	SCREW 11/64-40 L=5		ねじ 11/64-40 L=5	1
14		B1501-816-000	PRESSER FOOT SHAFT		プレス機足上げシャフト	1
15		B1502-816-000	BUSHING		プレス機足上げシャフトブッシング	1
16		SS-6121020-SP	SCREW 3/16-28 L=9.5		ねじ 3/16-28 L=9.5	1
17		B1503-816-000	PRESSER FOOT LIFTING ARM		プレス機足上げアーム	1
18		B1552-816-000	HOOK		プレス機足上げアームフック	1
19		PD-0201000-00	SPLIT PIN 2x10		ワッシャー 1.8x10	1
20		B1536-804-000	PIN		プレス機足上げシャフトスラストワッシャーピン	1
21		B1535-804-0A0	PRESSER FOOT SHAFT THRUST ARM ASM.		プレス機足上げシャフトスラストワッシャー組立	1
22		SS-9151210-TP	SCREW 15/64-28 L=11.8		ねじ 15/64-28	(1)
23		B1525-804-000	HINGE SCREW		プレス機足上げアームヒンジネジ	1
24		SS-7151210-SP	SCREW 15/64-28 L=12		ねじ 15/64-28 L=12	2
25		B1551-816-000	HOOK ARM		プレス機足上げアームフック	1
26		B1523-816-0A0	LIFTING LEVER ASM.		プレス機足上げレバー組立	1
27		SS-6121610-SP	SCREW 3/16-28 L=15.5		ねじ 3/16-28 L=15.5	1
28		NS-6120310-SP	NUT 3/16-28		ねじ 3/16-28 ナット	1
29		B1506-352-000	SUSPENSION SCREW B		懸架ネジ B	1
30		B2556-280-000	SPRING		懸架バネ	1
31		SS-7090850-SP	SCREW 9/64-40 L=8		ねじ 9/64-40 L=8	1
32		B1161-816-000	VARIABLE TOP FEED PLATE COVER		可変トップフィーディングプレートカバー	1
33		SS-3090810-SL	SCREW 9/64-40 L=8		ねじ 9/64-40 L=8	1
34		B1528-816-000	THREAD TRIMMER		糸トリマー	1
35		B3051-816-000	WASHER B		可変トップフィーディングプレートワッシャー B	1
36		B3050-816-000	WASHER A		可変トップフィーディングプレートワッシャー A	1
37		B3049-816-000	COLLAR		可変トップフィーディングプレートワッシャーカラー	2
38		B3048-816-000	SLIDE BLOCK		可変トップフィーディングプレートワッシャースライドブロック	1
39		B3044-816-000	VARIABLE TOP FEED PLATE		可変トップフィーディングプレート	1
40		B1506-816-000	PRESSER FOOT ARM		プレス機足上げアーム	1
41		B3560-816-0A0	OIL TUBE ASM.		可変トップフィーディングプレートオイルチューブ組立	1
42		B8227-125-000	FELT CUSHION		トップフィーディングプレートフェルトクッション	1
43		C0-4000000-F0	OIL FELT		オイルフェルト	1
44		SS-7090530-SP	SCREW 9/64-40 L=4.5		ねじ 9/64-40 L=4.5	1
45	002	B1560-816-0C0	PRESSER FOOT ASM.		プレス機足上げ組立	1
46	001	B1560-814-0C0	PRESSER FOOT ASM.		プレス機足上げ組立	1
47	002	B3025-816-800	TOP FEED DOG		可変トップフィーディングプレート	1
48		SS-7090530-SP	SCREW 9/64-40 L=4.5		ねじ 9/64-40 L=4.5	1
49		B3046-816-0A0	VARIABLE TOP FEED HOLDER ASM.		可変トップフィーディングプレートホルダー組立	1
50		B3052-816-000	WASHER		可変トップフィーディングプレートワッシャー	1
51	001	B3025-814-800	TOP FEED DOG		可変トップフィーディングプレート	1

Note (注記) 01.....For MOR-814S  
02.....For MOR-816-DD4

MOR-814S-BD4用  
MOR-816-DD4用



10. THREAD TENSION COMPONENTS

糸調子関係

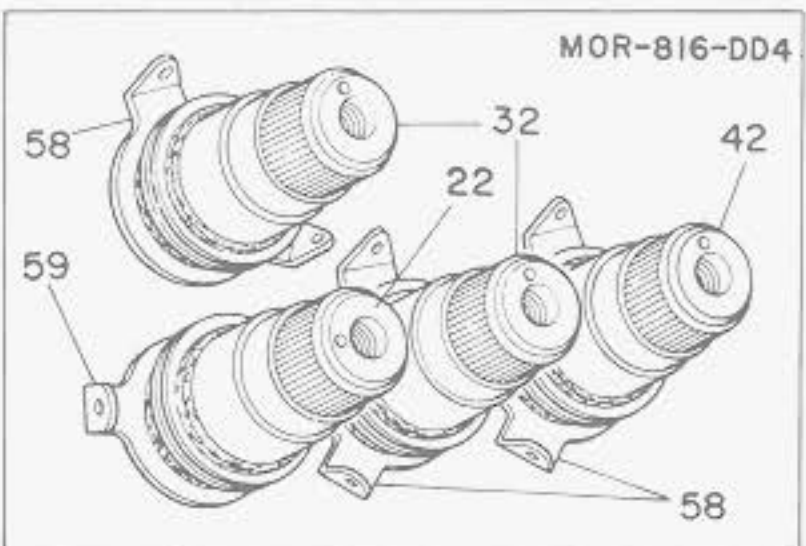
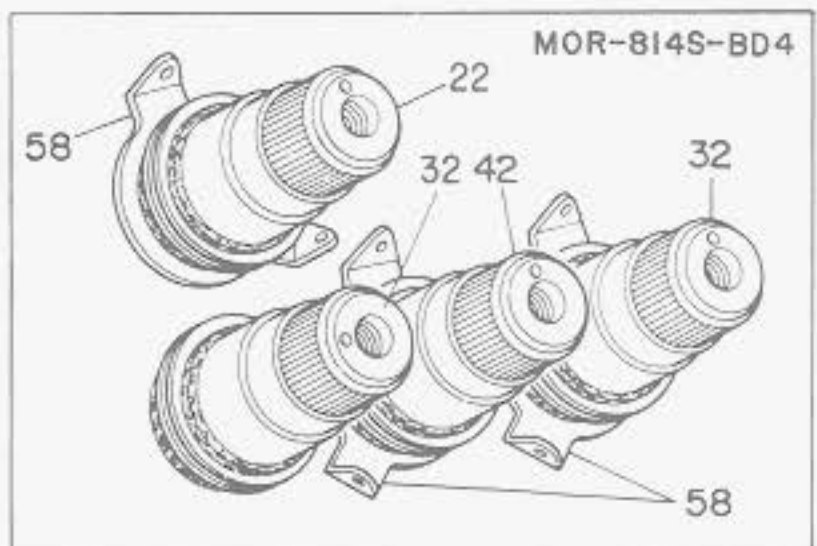
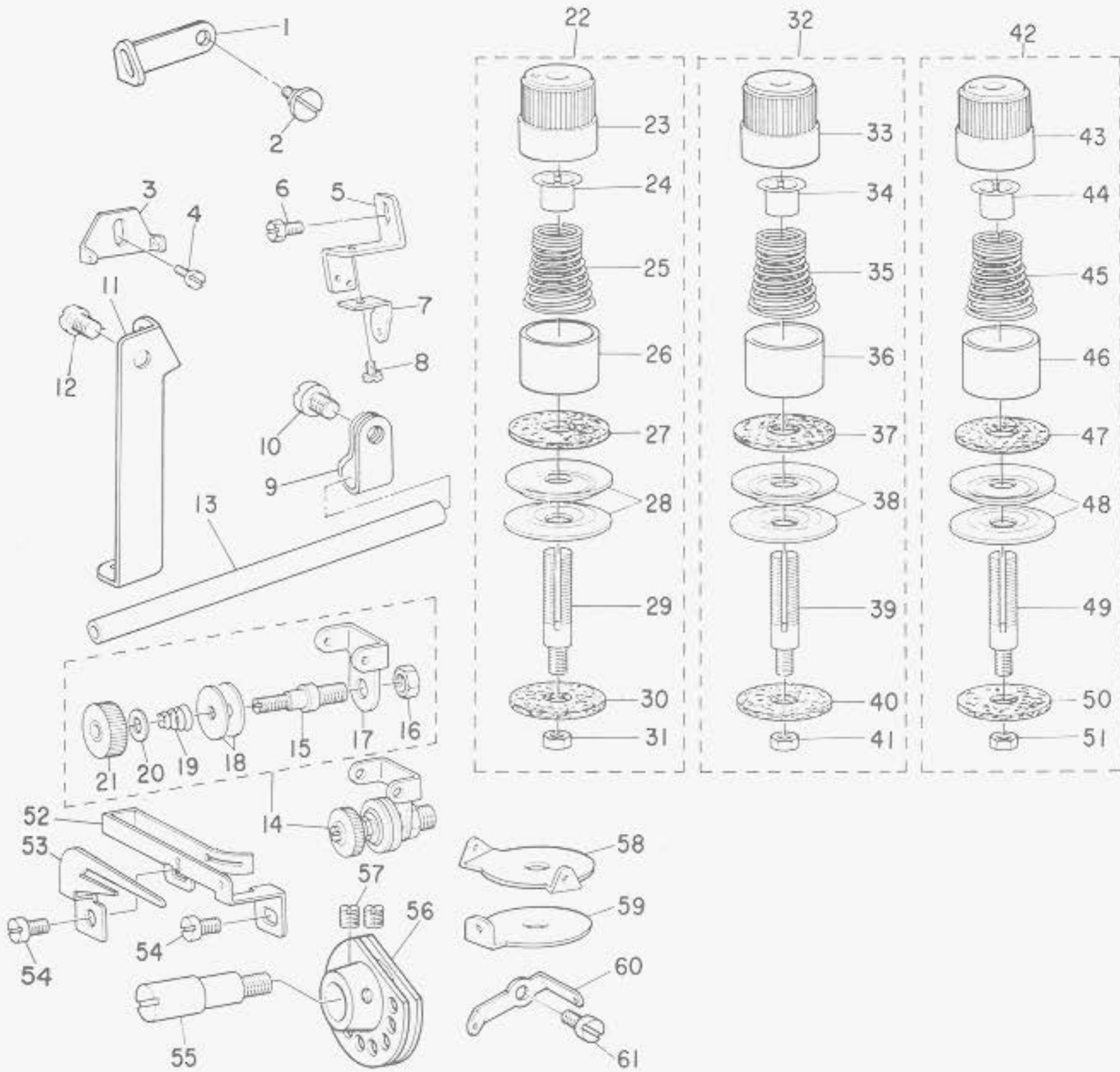

Ref. No.	Note	Part No.	Description	E. C. 変更年月	品名	Amt. Req. 数量
1	01	B1422-816-000	CHAIN NEEDLE THREAD GUIDE		ニルニ-カン ハリトアツナイ B	1
2	01	SS-6090630-SP	SCREW 9/64-40 L=6		ヒラネシ 9/64-40 L=6	1
3		B1426-704-000	THREAD GUIDE		フタマタ イトアツナイ	1
4		SS-6090630-SP	SCREW 9/64-40 L=6		ヒラネシ 9/64-40 L=6	1
5		B3110-804-000	THREAD TAKE-UP GUIDE		ハリト チンピン カイト	1
6		SS-9090640-SP	SCREW 9/64-40 L=6		ロツカクツト 9/64-40 L=6	1
7		B3111-804-000	THREAD TAKE-UP GUIDE		ハリト チンピン チュ-カン カイト	1
8		SS-5060410-SP	SCREW 3/32-56 L=3.5		トラスネシ 3/32-56 L=3.5	1
9	001	B3113-352-000	MOUNTING BRACKET		シタム-ハ イト ト-カン トリツタタイ	1
10	001	SS-6121050-SP	SCREW 3/16-28 L=9.5		ヒラネシ 3/16-28 L=9.5	1
11	001	B2402-716-000	LOOPER THREAD GUIDE TUBE GUIDE		シタイト-カン アツナイ	1
12	001	SS-5150510-SP	SCREW 15/64-28 L=5		トラスネシ 15/64-28 L=5	1
13	001	B2401-816-A00	LOOPER THREAD GUIDE TUBE		シタイト-カン	1
14	001	B3104-816-0A0	THREAD TENSION POST ASM.		シタイト チョ-シネ- クミ	1
15	001	B3104-816-000	CHAIN LOOPER THREAD TENSION POST		シタイト チョ-シネ	(1)
16	001	NS-6120310-SP	NUT 3/16-28		ロツカクツト 3/16-28	(1)
17	001	B3105-816-000	CHAIN LOOPER THREAD TENSION GUIDE		シタイト チョ-シネ- アツナイ	(1)
18	001	B3148-123-000	TENSION DISC		イトアツナイ クラ	(2)
19	001	B3149-123-800	CHAIN LOOPER THREAD TENSION SPRING		イトアツナイクラ ハネ	(1)
20	001	WP-0371016-SD	WASHER 3.7X8X1		ヒラネシ 3.7X8X1	(1)
21	001	B3106-816-000	TENSION POST NUT, LARGE		シタイトチョ-シ ナツト 9.5	(1)
22		B3101-704-0B0	TENSION CONTROLLER ASM., RED		イトチョ-シハネ アカ クミ	1
23		B3106-704-00A	THREAD TENSION KNOB, RED		イトチョ-シツマミ アカ	(1)
24		B3112-704-000	TENSION SPRING BUSHING		ハネ フツシユ	(1)
25		B3101-804-000	TENSION SPRING, RED		イトチョ-シ ハネ	(1)
26		B3107-704-000	TENSION DISC PRESSER TUBE		チョ-シクラ オケ	(1)
27		B3120-704-000	THREAD TENSION SPRING FELT		イトチョ-シハネツマ フィルト	(1)
28		B3126-012-000	TENSION DISC		イトチョ-シクラ	(2)
29		B3105-804-000	TENSION POST		イトチョ-シネ	(1)
30		B3120-352-000	THREAD TENSION SPRING FELT		イトチョ-シハネツマ フィルト	(1)
31		NS-6110310-SP	NUT 11/64-40		ロツカクツト 11/64-40	(1)
32		B3102-704-0B0	TENSION CONTROLLER ASM., YELLOW		イトチョ-シハネ キ クミ	1
33		B3106-704-00C	THREAD TENSION KNOB, YELLOW		イトチョ-シツマミ キ	(1)
34		B3112-704-000	TENSION SPRING BUSHING		ハネ フツシユ	(1)
35		B3102-804-000	TENSION SPRING, YELLOW		イトチョ-シ ハネ	(1)
36		B3107-704-000	TENSION DISC PRESSER TUBE		チョ-シクラ オケ	(1)
37		B3120-704-000	THREAD TENSION SPRING FELT		イトチョ-シハネツマ フィルト	(1)
38		B3126-012-000	TENSION DISC		イトチョ-シクラ	(2)
39		B3105-804-000	TENSION POST		イトチョ-シネ	(1)
40		B3120-352-000	THREAD TENSION SPRING FELT		イトチョ-シハネツマ フィルト	(1)
41		NS-6110310-SP	NUT 11/64-40		ロツカクツト 11/64-40	(1)
42		B3103-704-0B0	THREAD TENSION SPRING ASM., BLUE		イトチョ-シ ハネ クミ (ア)	1
43		B3106-704-00B	THREAD TENSION KNOB, BLUE		イトチョ-シ ツマミ (ア)	(1)
44		B3112-704-000	TENSION SPRING BUSHING		ハネ フツシユ	(1)
45		B3103-804-000	TENSION SPRING, BLUE		イトチョ-シ ハネ	(1)
46		B3107-704-000	TENSION DISC PRESSER TUBE		チョ-シクラ オケ	(1)
47		B3120-704-000	THREAD TENSION SPRING FELT		イトチョ-シハネツマ フィルト	(1)
48		B3126-012-000	TENSION DISC		イトチョ-シクラ	(2)
49		B3105-804-000	TENSION POST		イトチョ-シネ	(1)
50		B3120-352-000	THREAD TENSION SPRING FELT		イトチョ-シハネツマ フィルト	(1)
51		NS-6110310-SP	NUT 11/64-40		ロツカクツト 11/64-40	(1)
52	001	B2203-816-000	THREAD CAM THREAD GUIDE		シタイトカム イトアツナイ	1
53	001	B2204-816-000	HOOK		シタイトカム ツマ	1
54	001	SS-6090670-TP	SCREW 9/64-40 L=6		ヒラネシ 9/64-40 L=6	2
55	001	B2202-816-000	SHAFT		シタイトカムシャフト	1
56	001	B2201-816-000	THREAD CAM		シタイトカム	1
57	001	SS-8110410-TP	SCREW 11/64-40 L=3.5		トラスネシ 11/64-40 L=3.5	2
58		B3108-704-000	THREAD GUIDE		チョ-シクラ イトアツナイ	1
59	001	B3102-716-000	NEEDLE THREAD GUIDE		ニルニ-カン ハリトアツナイ	1
60	001	B2206-816-000	CHAIN LOOPER THREAD GUIDE		シタイトアツナイ	1
61	001	SS-7090510-SP	SCREW 9/64-40 L=4.6		ヒラネシ 9/64-40 L=4.6	1

Note (注記) 001.....For MOR-816-DD4

MOR-816-DD4用



11. UPPER & LOWER KNIFE COMPONENTS  
 上メス、下メス関係

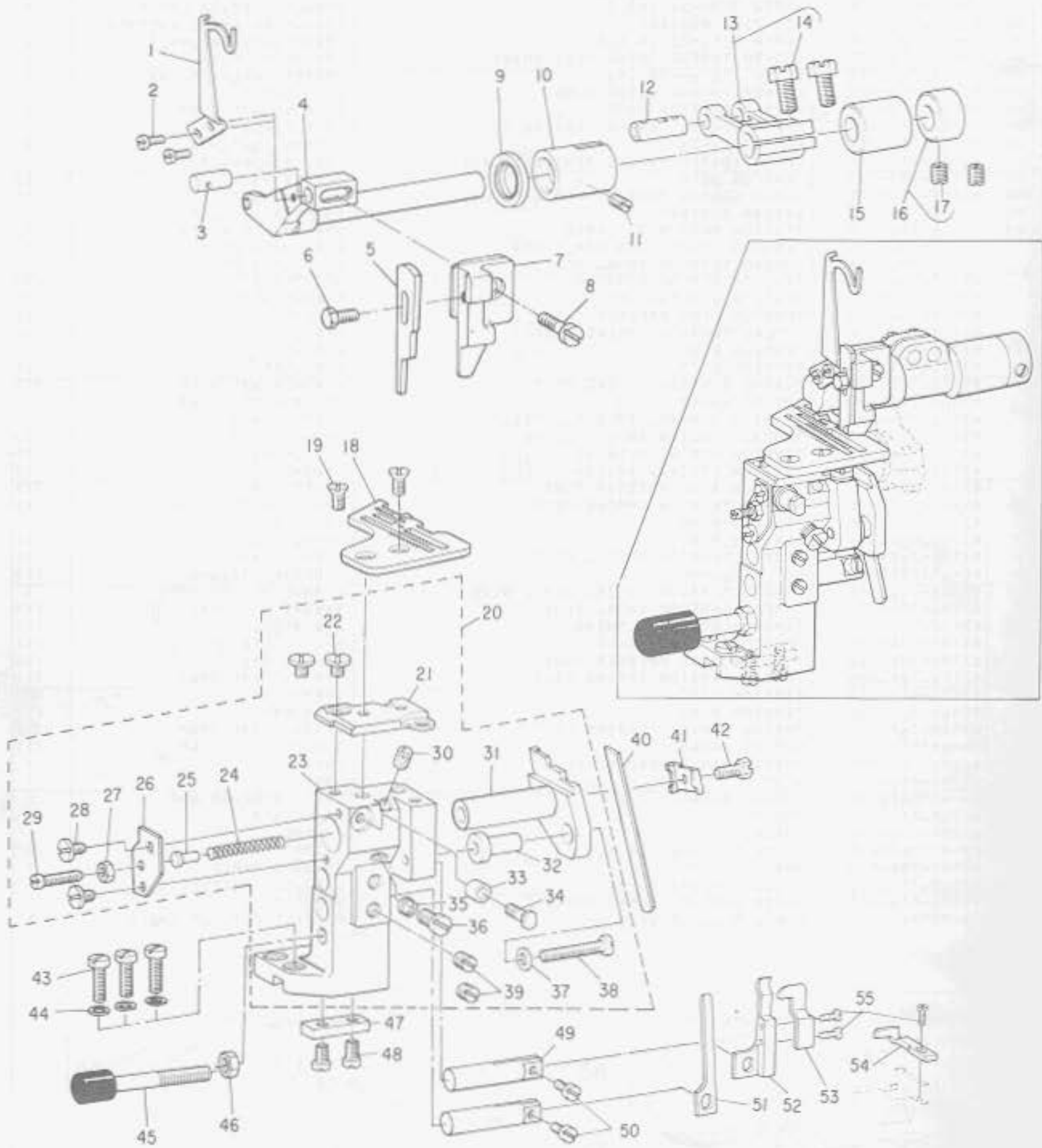

Ref. No.	Note	Part No.	Description	E. C.	品名	Amt. Req.
	注記	品番		変更年月		数量
1	002	B1428-804-000	THREAD TAKE-UP		ハライト フック	1
2		SS-4080620-TP	SCREW 1/8-44 L=6		ナット 1/8-44 L=6	2
3		B4110-804-000-A	GUIDE SHAFT		ワーム カイトシク	1
4		B4103-816-0A0	KNIFE DRIVING ARM SHAFT ASM.		メスコチ*5*ク クミ	1
5	002	B4111-704-00B	UPPER KNIFE		ヒラメス R	1
6		SS-9090813-TP	SCREW 9/64-40 L=8		ワッカク*ルト 9/64-40 L=8	1
7	002	B4110-716-000	KNIFE SUPPORT		ヒラメス 77E	1
8	002	SS-6110610-TP	SCREW 11/64-40 L=6		ヒラメス* 11/64-40 L=6	1
9		B4127-804-000-A	OIL SEAL		ワームシク オイルシール	1
10		B4104-804-000-A	BUSHING FRONT		ワームシク マシメ	1
11		SS-8120740-SP	SCREW 3/16-28 L=7		ナット* 3/16-28 L=7	1
12	001	B1403-352-C00	CRANK PIN		クランクピン C	1
13		B4102-816-0A0	KNIFE DRIVING ARM ASM.		ワーム ワッカク* クミ	1
14		SS-9151210-TP	SCREW 15/64-28 L=11,8		ワッカク*ルト 15/64-28	(2)
15		B1615-704-000	FEED ROCKER SHAFT BUSHING, REAR		ワッカク* クシメ	1
16		CS-095101A-SH	THRUST COLLAR ASM. D=9,53 U=10		スラスト D=9,53 U=10 クミ	1
17		SS-8150510-TP	SCREW 15/64-28 L=4,7		ナット* 15/64-28 L=4,7	(1)
18	002	R4508-E00-C00	THROAT PLATE		ハライト (R16-004)	1
19		SS-2110920-TP	SCREW 11/64-40 L=8,5		ワッカク* 11/64-40 L=8,5	2
20	002	B4112-716-0A0	LOWER KNIFE SUPPORT BRACKET ASM.		シタメス トリツクタイ クミ	1
21		B4125-804-000	THROAT PLATE BASE		ハライト*イ	(1)
22		SS-6110610-TP	SCREW 11/64-40 L=6		ヒラメス* 11/64-40 L=6	(2)
23	002	B4112-704-000	LOWER KNIFE SUPPORT BRACKET		シタメス トリツクタイ	(1)
24		B1205-372-000	SPRING		コイル*クミ	(1)
25		B4126-352-000	LOWER KNIFE HOLDER SPRING BUSHING		シタメス *コ-スプリング*クミ	(1)
26		B4114-704-000	LOWER KNIFE SPRING STOPPER		シタメス *クミ*クミ	(1)
27		NS-6110310-SP	NUT 11/64-40		ワッカク*ルト 11/64-40	(1)
28		SS-6090630-SP	SCREW 9/64-40 L=6		ヒラメス* 9/64-40 L=6	(2)
29		SS-6111740-SP	SCREW 11/64-40 L=17		ヒラメス* 11/64-40 L=17	(1)
30		B4128-352-000	FELT CUSHION		シタメス トリツクタイ フルト	(1)
31	002	B4113-716-000-A	CHAIN LOOPER KNIFE SLIDE STUD		コイル*クミ シタメス スライド*シク	(1)
32		B4115-804-000	STOPPER		スライド* シク ワッカク*	(1)
33		B4122-804-000	ROLLER		スライド* ストリッパ* クミ	(1)
34		B4123-804-000	ROLLER STUD		スライド* ストリッパ* クミ	(1)
35		B4115-704-000	SPRING		スライド*シク ナット*クミ	(1)
36		SS-7150940-SP	SCREW 15/64-28 L=9		ワッカク* 15/64-28 L=9	(1)
37		WP-0480856-SP	WASHER 4,8X8,4X0,8		ヒラメス*カネ 4,8X8,4X0,8	(1)
38		SS-7112420-SP	SCREW 11/64-40 L=24		ワッカク* 11/64-40 L=24	(1)
39		SS-8150710-TP	SCREW 15/64-28 L=7		ナット* 15/64-28 L=7	(2)
40		B4118-804-000	LOWER KNIFE		シタメス C	1
41	002	B4117-804-000	PRESSER PLATE		シタメス *7E	1
42		SS-9111010-SP	SCREW 11/64-40 L=9,5		ワッカク*ルト 11/64-40 L=9,5	1
43		SS-7121410-SP	SCREW 3/16-28 L=14		ワッカク* 3/16-28 L=14	3
44		WP-0501016-SD	WASHER 5X10,5X1		ヒラメス*カネ 5X10,5X1	3
45	002	B1153-804-000	VIBRATION-PROOF STOPPER SHAFT		クミ*シク ストリッパ*シク クミ	1
46		NS-6150310-SP	NUT 15/64-28		ワッカク*ルト 15/64-28	1
47		B4127-352-000	GUARD		シタメス トリツクタイ *クミ	1
48		SS-7110910-SP	SCREW 11/64-40 L=8,5		ワッカク* 11/64-40 L=8,5	2
49	002	B4119-804-000	NEEDLE GUARD SHAFT		ハリウケシク	2
50	002	SS-7090910-TP	SCREW 9/64-40 L=8,5		ワッカク* 9/64-40 L=8,5	2
51	002	B4121-804-000	NEEDLE GUARD (A)		ハリウケ A	1
52	002	B4122-816-000	NEEDLE GUARD (C)		ハリウケ C	1
53	002	B4121-816-000	NEEDLE GUARD (D)		ハリウケ D	1
54	002	B4120-816-000-A	NEEDLE GUARD (E)		ハリウケ E	1
55	002	CS-7060610-SP	SCREW 3/32-56 L=5,5		ワッカク* 3/32-56 L=5,5	3

Note (注記) 001-----Selecting part for fit tolerance  
002-----For MOR-816-DD4

選択かん合部品  
MOR-816-DD4用



12. UPPER & LOWER KNIFE COMPONENTS (FOR MOR-814S-BD4)

上メス、下メス関係 (MOR-814S-BD4用)

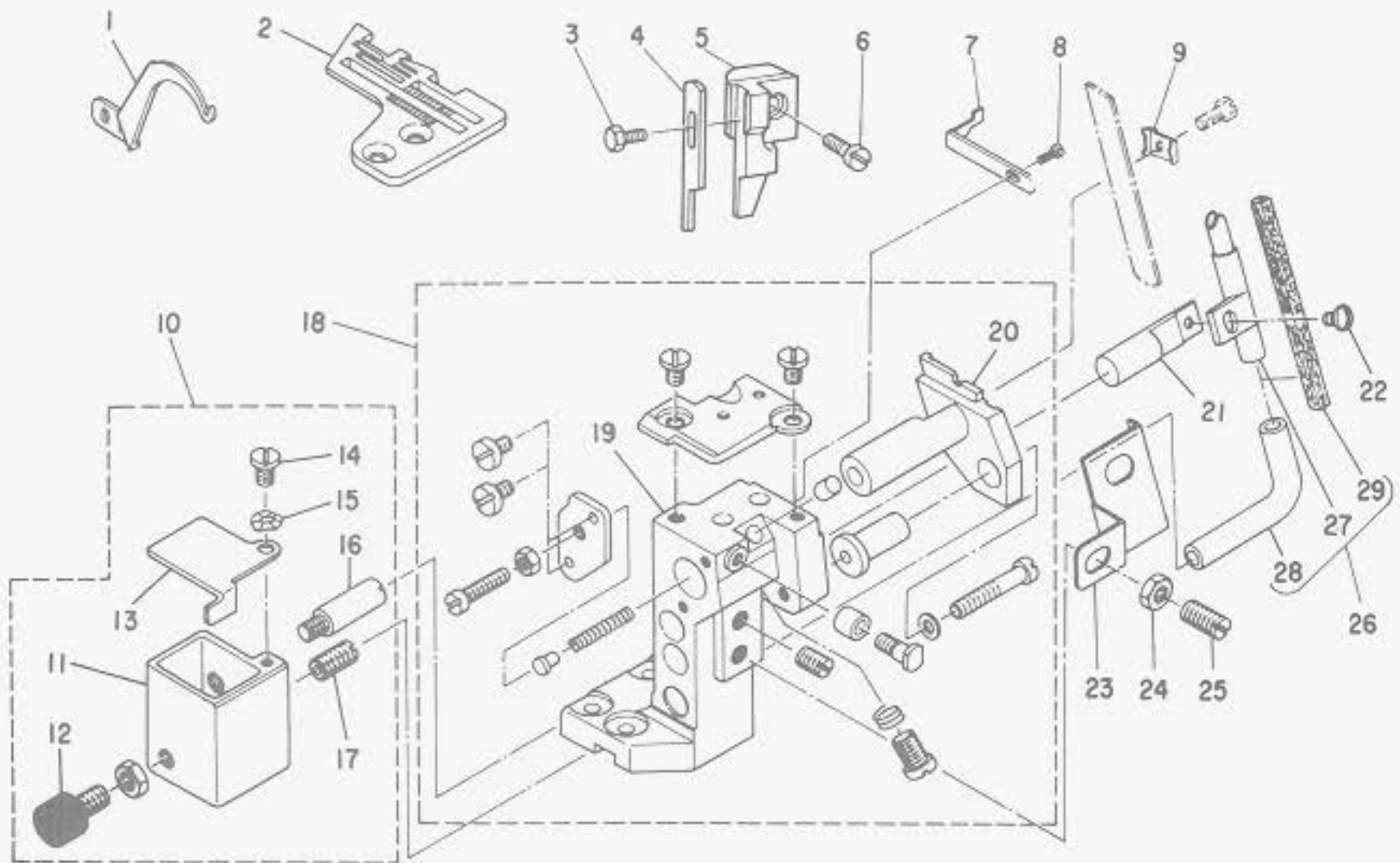

Ref. No.	Note 注記	Part No. 品番	Description	E. C. 変更年月	品名	Amt. Req. 数量
1		B4128-704-000	NEEDLE THREAD TAKE-UP LEVER		ハリイトリフヒン	1
2		R4205-E00-E0B	THROAT PLATE		ハリイタ	1
3		SS-9090813-TP	SCREW 9/64-40 L=8		ロツカクネ*ルト 9/64-40 L=8	1
4		B4111-704-00A	UPPER KNIFE		ヒラメス A	1
5		B4110-704-00B	UPPER KNIFE SUPPORT B		ヒラメスサツエ B	1
6		SS-6111040-SP	SCREW 11/64-40 L=9,5		ヒラメシ* 11/64-40 L=9,5	1
7		B4130-814-000	NEEDLE GUARD		ハリウケ	1
8		SS-7060610-SP	SCREW 3/32-56 L=5,5		マルヒラメシ* 3/32-56 L=5,5	1
9		B4117-804-00B	LOWER KNIFE PRESSER PLATE		シラメスサツエ B	1
10		B4131-814-0A0	SILICON OIL TANK ASM.		ハリ レイヤクタンク クミ	1
11		B4131-814-000	SILICON OIL TANK		ハリ レイヤクタンク	(1)
12		B1153-804-00B	VIBRATION-PROOF STOPPER SHAFT ASM.		キ*ン シン ストツハ*シ*ク*ム	(1)
13		B4133-814-000	CAP		ハリ レイヤクタンクフタ	(1)
14		SD-0500251-SP	HINGE SCREW D=5 H=2,5		ク*ンネシ* D=5 H=2,5	(1)
15		WZ-0541510-KP	WAVED WASHER 5,4X9,0X0,3		ナミカ*ワ*カ* 5,4X9X0,3	(1)
16		B4134-814-000	SUPPORT STUD		ハリ レイヤクタンク サツエシ*ク	(1)
17		B4136-814-000	CONNECTING SCREW		ハリ レイヤクハ*イフ* キ*ンネシ*	(1)
18		B4112-704-0AB-A	LOWER KNIFE SUPPORT BRACKET ASM.		シラメス トリツケタイ クミ	1
19		B4112-704-00B	LOWER KNIFE SUPPORT BRACKET		シラメス トリツケタイ	(1)
20		B4113-704-00B-A	LOWER KNIFE SLIDE STUD		シラメス スライト*シ*ク	(1)
21		B4135-814-000	OIL PIPE STUD		ハリ レイヤクハ*イフ* シ*ク	1
22		SS-7090910-TP	SCREW 9/64-40 L=8,5		マルヒラメシ* 9/64-40 L=8,5	1
23		B4138-814-000	OIL PIPE COVER		ハリ レイヤクハ*イフ* カハ*	1
24		NS-6150310-SP	NUT 15/64-28		ロツカクナツト 15/64-28	1
25		SS-8151150-SP	SCREW 15/64-28 L=10,5		トメネシ* 15/64-28 L=10,5	1
26		B4132-814-0A0	SILICON OIL PIPE ASM.		ハリ レイヤクハ*イフ* クミ	1
27		B4132-814-000	SILICON OIL PIPE		ハリ レイヤクハ*イフ*	(1)
28		BP-5000000-00	VINYL TUBE, WHITE D=5		ビ*ニ*ル ハ*イフ*	(0,1)
29		B4137-814-000	FELT		ハリ レイヤクフエルト	(1)

\* All parts other than the above are same those used in page 22.

上記以外の部品は22頁と同じです

13. CHAIN LOOPER COMPONENTS (FOR MOR-816-DD4)  
 二重環ルーバー関係 (MOR-816-DD4用)

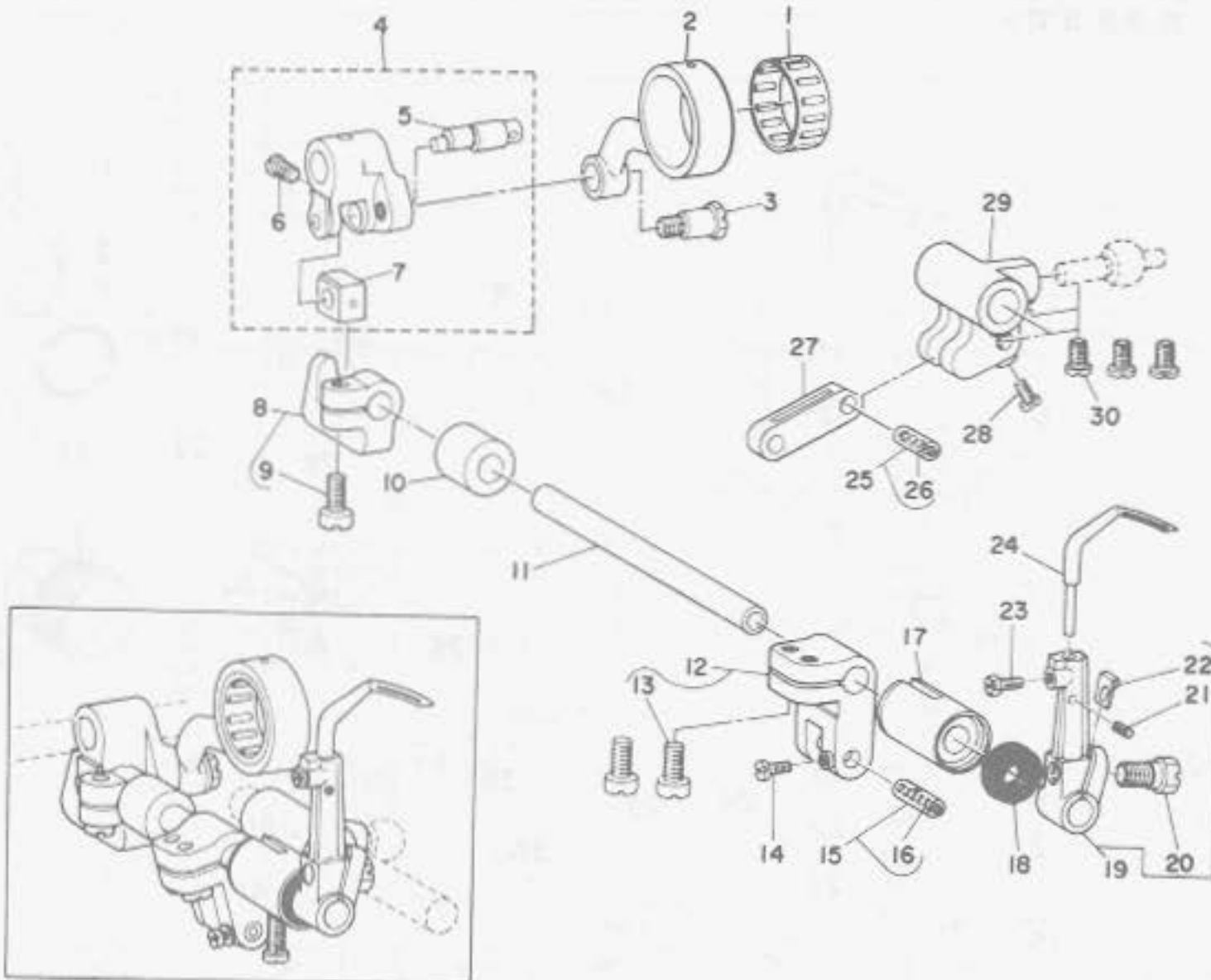

Ref. No.	Note 注記	Part No. 品番	Description	E. C. 変更年月	品名	Amt. Req. 数量
1	○01	B2119-816-C00	BEARING C		ニシユ-カン ロット* ヴ* リング* C	1
2		B2102-816-000-A	CHAIN LOOPER ROD (22MM)		ニシユ-カン ロット*	1
3		SD-0720801-YH	HINGE SCREW		ワッシャー D=7.24 H=8	1
4		B2103-816-0A0	CHAIN LOOPER SHAFT SLIDE ARM ASM.		ニシユ-カン センソウ* ヴ* ク	1
5		B2120-816-000	CHAIN LOOPER SLIDE BLOCK PIN		ニシユ-カン カクコ* ヴ* ヴ	(1)
6		SS-7110720-TP	SCREW 11/64-40 L=7.0		ワッシャー 11/64-40 L=7	(1)
7		B2105-816-000	CHAIN LOOPER SLIDE BLOCK		ニシユ-カン カクコ* ヴ	(1)
8		B2108-816-0A0	BRACKET ASM.		ニシユ-カン カクコ* ヴ ヴ* ク	1
9		SS-6121220-TP	SCREW 3/16-28 L=11.5		ワッシャー 3/16-28 L=11.5	(1)
10		B2111-716-000	BUSHING, REAR		ニシユ-カン* ク クロ* ヴ	1
11		B2109-816-000	CHAIN LOOPER SHAFT		ニシユ-カン* ク	1
12		B2112-816-0A0-A	CHAIN LOOPER SHAFT DRIVING ARM ASM.		ニシユ-カン ヨ-ト* ヴ* ヴ	1
13		SS-6121220-TP	SCREW 3/16-28 L=11.5		ワッシャー 3/16-28 L=11.5	(2)
14		SS-4080610-SP	SCREW 1/8-44 L=6.4		ワッシャー 1/8-44 L=6.4	1
15	○01	B2106-816-CA0	PIN ASM., LONG		ニシユ-カン ヨ-ト* ヴ* ヴ	1
16		CQ-2020000-00	OIL WICK		ワッシャー	(0,1)
17		B2110-816-000-B	BUSHING, FRONT		ニシユ-カン* ク ワイ* ヴ	1
18		B2525-352-000	OIL SEAL RING		ニシユ-カン オイル* リング	1
19		B2117-716-0A0	SUPPORT ARM ASM.		ニシユ-カン &-ワ* ヴ*	1
20		SS-9151210-TP	SCREW 15/64-28 L=11.8		ワッシャー* リット 15/64-28	(1)
21		PS-0200062-KH	SPRING PIN 2X6		スプリング* ピン 2X6	(1)
22		B2531-704-000	WASHER		ワッシャー シメ* ヴ	(1)
23		SS-9090610-TP	SCREW 9/64-40 L=5.5		ワッシャー* リット 9/64-40 L=5.5	1
24		B2118-816-000	CHAIN LOOPER		ニシユ-カン &-ワ*	1
25	○01	B2114-816-CA0	PIN ASM., SHORT		ニシユ-カン ヨ-ト* ヴ* ヴ	1
26		CQ-2020000-00	OIL WICK		ワッシャー	0,1
27		B2113-816-000	CHAIN LOOPER SHAFT DRIVING LINK		ニシユ-カン ヨ-ト* リング	1
28		SS-4080610-SP	SCREW 1/8-44 L=6.4		ワッシャー 1/8-44 L=6.4	1
29		B2115-816-000	DRIVING BALL ARM BRACKET		ワッシャー* リット	1
30		SS-6110710-TP	SCREW 11/64-40 L=6.5		ワッシャー 11/64-40 L=6.5	3

Note (注記) ○01.....Selecting part for fit tolerance

選択かん合部品



14. LUBRICATION MECHANISM COMPONENTS  
給油装置関係

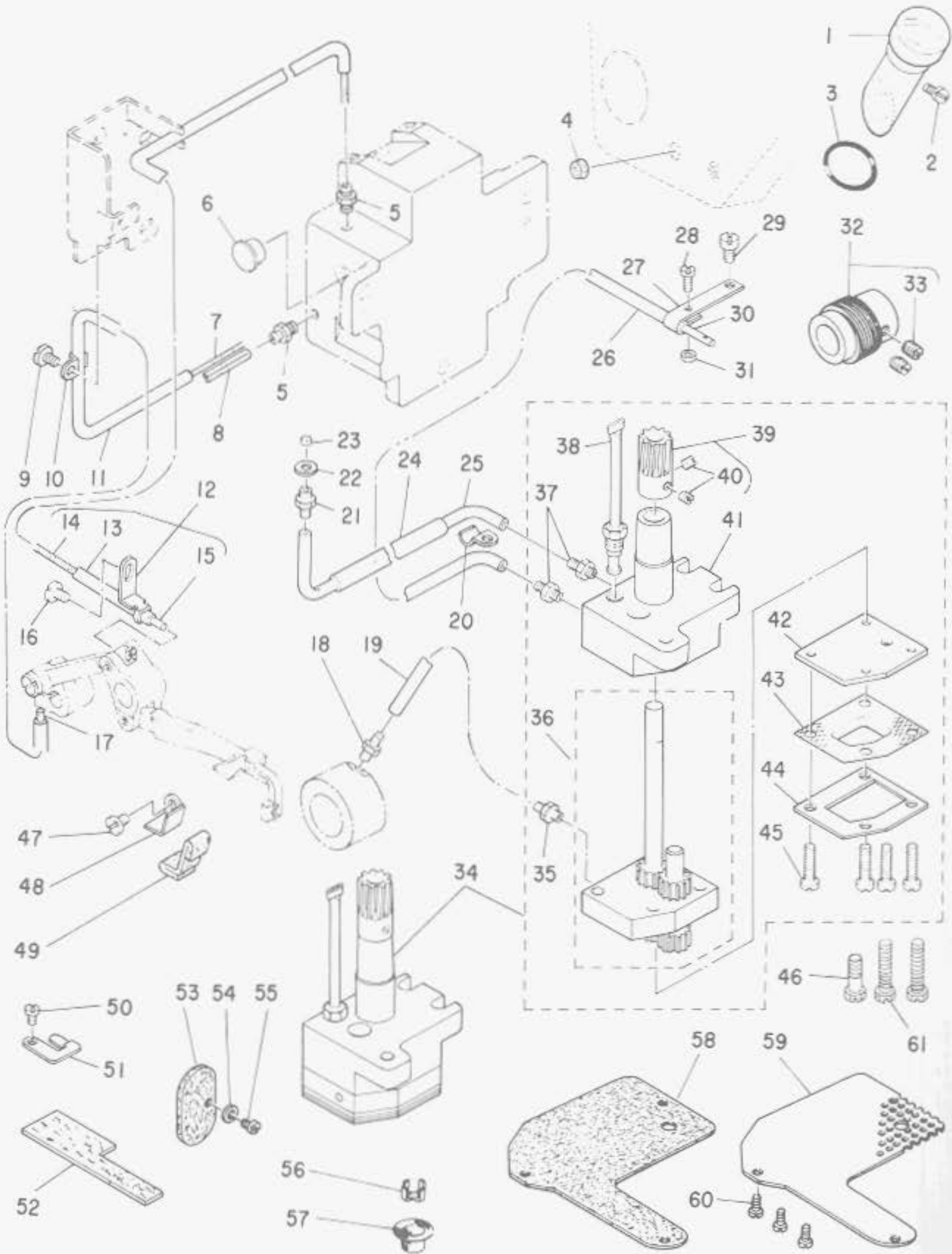

Ref. No.	Note 注記	Part No. 品番	Description	E. C. 変更年月	品名	Amt. Req. 数量
1		B3507-704-000	OIL SIGHT WINDOW		アブラノゾキマ	1
2		SS-7091110-SP	SCREW 9/64-40 L=10.5		アブラノゾキマ 9/64-40 L=10.5	1
3		RO-1331701-00	RUBBER RING		オリック	1
4		B1226-552-000	ROLLER FELT		フイル	1
5		SQ-1120451-MZ	CONNECTING SCREW		チユ-フ*レンクツネシ*	2
6		B1117-552-000	RUBBER PLUG		ア*キツク*	1
7		CQ-2000000-00	OIL WICK		ワック	0.1
8		CQ-2000000-00	OIL WICK		ワック	0.1
9		SS-6090630-SP	SCREW 9/64-40 L=6		チユ-フ* 9/64-40 L=6	1
10		B3538-112-000	NEEDLE COOLER PIPE HOLDER		ワックホルダ	1
11		BT-0500300-E0	OIL TUBE		ウレタン チユ-フ* D=3X5	0.1
12		B3551-816-0A0	OIL FELT SUPPORT ASM.		チユ-フ* フィルト サポート アセンブリ	1
13		BT-0500300-E0	OIL TUBE		ウレタン チユ-フ* D=3X5	(0.1)
14		CQ-2000000-00	OIL WICK		ワック	(0.2)
15		CQ-3000000-F0	OIL FELT		ワック	(0.1)
16		SS-6090630-SP	SCREW 9/64-40 L=6		チユ-フ* 9/64-40 L=6	1
17		CQ-3000000-00	OIL WICK		ワック	0.1
18		SQ-1090401-MZ	CONNECTING SCREW		チユ-フ*レンクツネシ*	1
19		BT-0500300-E0	OIL TUBE		ウレタン チユ-フ* D=3X5	0.3
20		B3538-112-000	NEEDLE COOLER PIPE HOLDER		ワックホルダ	1
21		SQ-1110401-MZ	CONNECTING SCREW		チユ-フ*レンクツネシ*	1
22		B3534-012-000	GASKET		パ*ツキ	1
23		B3558-816-000	FELT		カンリユ-フィルト B	1
24		BP-5000000-00	VINYL TUBE, WHITE D=5		ビ*ニ-ル パ*イプ	0.1
25		BT-0500300-E0	OIL TUBE		ウレタン チユ-フ* D=3X5	0.3
26		BT-0500300-E0	OIL TUBE		ウレタン チユ-フ* D=3X5	0.3
27		B3519-704-000	OIL EXHAUST PIPE HOLDER		パ*タ*シク*チ ホルダ	1
28		SS-4080610-SP	SCREW 1/8-44 L=6.4		ア*キツク* 1/8-44 L=6.4	1
29		SS-6120740-SP	SCREW 3/16-28 L=7		チユ-フ* 3/16-28 L=7	1
30		B3520-704-000	OIL EXHAUST PIPE		パ*タ*シク*チ	1
31		NS-6080210-SP	NUT 1/8-44		ワッカクツツ 1/8-44	1
32		B3503-804-0A0	WORM ASM.		ワ*ム ク*ミ	1
33		SS-8150710-TP	SCREW 15/64-28 L=7		チユ-フ* 15/64-28 L=7	(2)
34		B3501-816-0A0	OIL PUMP ASM.		チユ-フ*ポンプ アセンブリ	1
35		SQ-1110403-MZ	CONNECTING SCREW		チユ-フ*レンクツネシ*	(1)
36		115-60257	OIL PUMP ASM. B		チユ-フ*ポンプ アセンブリ B	(1)
37		SQ-1110401-MZ	CONNECTING SCREW		チユ-フ*レンクツネシ*	(2)
38		115-60653	OIL TUBE ASM.		ウレタン チユ-フ* D=3X5	(1)
39		B3513-804-0A0	WORM GEAR ASM.		ワ*ムギア アセンブリ	(1)
40		SS-8110410-TP	SCREW 11/64-40 L=3.5		チユ-フ* 11/64-40 L=3.5	(2)
41		B3501-816-000	OIL PUMP		チユ-フ*ポンプ	(1)
42		115-60505	OIL PUMP COVER		チユ-フ*ポンプ カバ	(1)
43		115-60703	FILTER SCREEN A		チユ-フ*スクリーン A	(1)
44		115-60901	FILTER SCREEN RETAINER		チユ-フ*スクリーン リテーナ	(1)
45		SS-7111810-SP	SCREW 11/64-40 L=18		チユ-フ* 11/64-40 L=18	(4)
46		SS-9151630-CP	SCREW 15/64-28 L=15.5		ワッカクツツ 15/64-28	1
47		SS-6090630-SP	SCREW 9/64-40 L=6		チユ-フ* 9/64-40 L=6	1
48		B3552-816-000	FELT SUPPORT		チユ-フ* フィルト サポート B	1
49		B3555-816-000	FELT		チユ-フ* フィルト B	1
50		SS-7090530-SP	SCREW 9/64-40 L=4.5		チユ-フ* 9/64-40 L=4.5	1
51		B3553-816-000	FELT SUPPORT		カンリユ-フィルト サポート	1
52		B3556-816-000	FELT		カンリユ-フィルト A	1
53		B3514-704-000	OIL FELT		ウレタン-パ*ツキ チユ-フ* フィルト	1
54		WP-0371016-SD	WASHER 3.7X8X1		チユ-フ*ワッシャー 3.7X8X1	1
55		SS-6090620-SP	SCREW 9/64-40 L=6		チユ-フ* 9/64-40 L=6	1
56		B2533-704-000	OIL FILTER SCREEN RETAINER		ウレタン-パ*ツキ 77*3000000	1
57		B2532-704-000	OIL FILTER SCREEN		ウレタン-パ*ツキ 77*3000000	1
58		B3509-816-000	FILTER		フィルタ	1
59		B3508-704-000	FILTER RETAINER		フィルタ リテーナ	1
60		SS-4090610-SP	SCREW 9/64-40 L=9		チユ-フ* 9/64-40 L=9	3
61		SS-9157130-CP	SCREW 15/64-28 L=20.5		ワッカクツツ 15/64-28	2



15. SEMI-SUNKEN TYPE TABLE COMPONENTS  
 卓上式テーブル関係

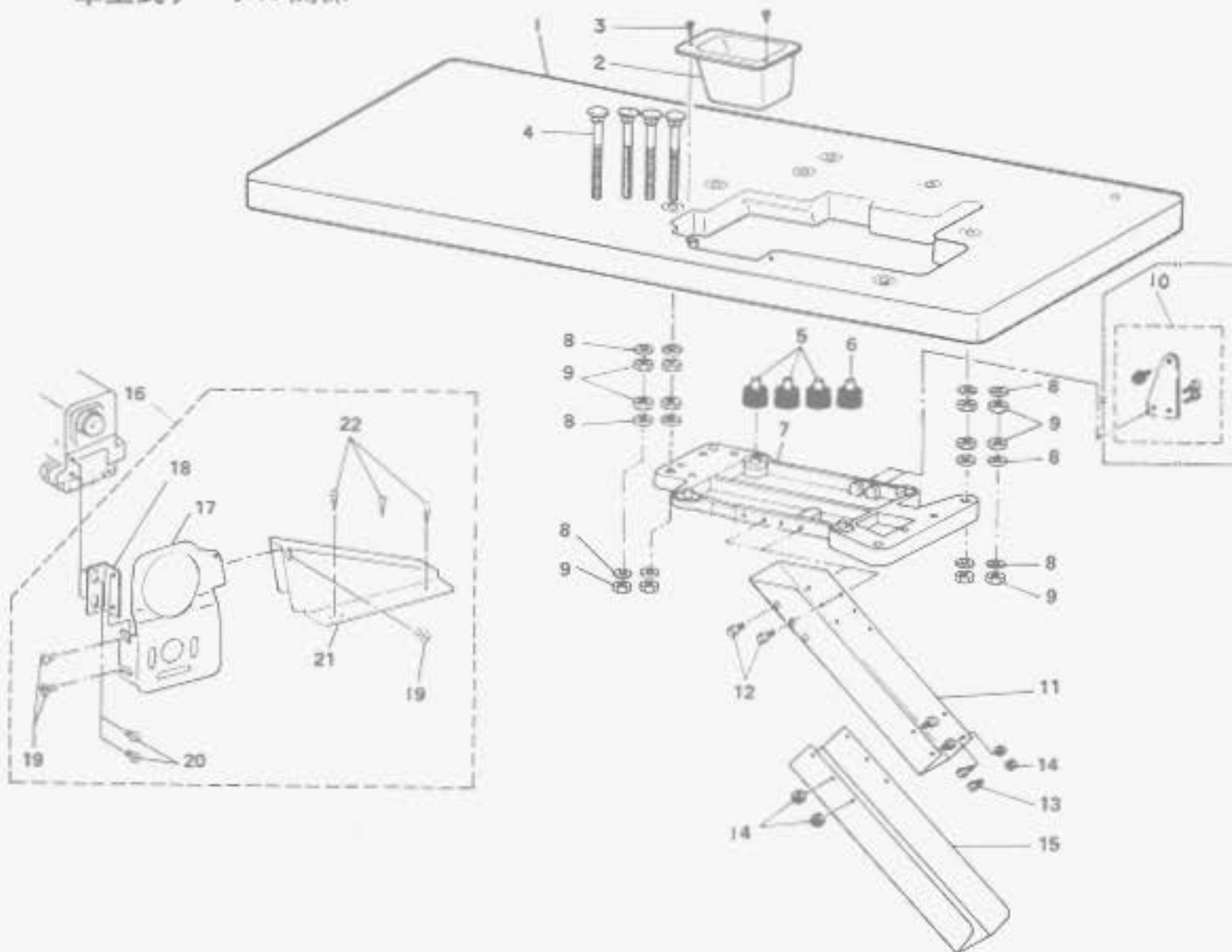

Ref. No.	Note (注記)	Part No. (品番)	Description	E. C. (変更年月)	品名	Amt. Req. (数量)
1		88201-816-A0A	TABLE		テーブル (卓上式)	1
2		88208-804-000-A	CHUTE INLET		スノコ 入口	1
3		SK-2352500-SC	WOOD SCREW D=3.5 L=25		木ねじ D=3.5 L=25	2
4		88211-804-000-A	BOLT, SMALL		ボルト 小 (53)	4
5		G5221-120-000	RUBBER CUSHION		ゴムパッド	3
6		88209-804-000	RUBBER CUSHION		ゴムパッド	1
7		88202-804-000-B	FRAME SUPPORT PLATE		フレーム 下台	1
8		WP-1102016-SC	WASHER 11X21X2		ワッシャー 11X21X2	12
9		NS-6240630-SN	NUT 3/8-18		ナット 3/8-18	12
10	001	88208-804-0A0	VIBRATION ABSORBER ASM.		減振アブソーバ組	1
11		88206-804-000-A	WASTE CHUTE, UPPER		スノコ 上	1
12		SS-5110710-SP	SCREW 11/64-40 L=7		ボルト 11/64-40 L=7	2
13		SS-5090610-SP	SCREW 9/64-40 L=6		ボルト 9/64-40 L=6	4
14		NS-6090310-SP	NUT 9/64-40		ナット 9/64-40	4
15		88207-804-000-A	WASTE CHUTE, LOWER		スノコ 下	1
16	001	89113-704-0A0	BELT COVER ASM.		ベルトカバー組 (卓上式)	1
17	001	89113-704-000	BELT COVER		ベルトカバー	(1)
18	001	89114-804-000	INSTALLING BRACKET		取り付け金具	(1)
19	001	SS-7110510-SP	SCREW 11/64-40 L=5		ボルト 11/64-40 L=5	(3)
20	001	SS-6121050-SP	SCREW 3/16-28 L=9.5		ボルト 3/16-28 L=9.5	(2)
21	001	89111-804-000-A	BELT COVER		ベルトカバー	(1)
22	001	SK-3412000-SC	WOOD SCREW D=4.1 L=20		木ねじ D=4.1 L=20	(3)

Note (注記) 001... Special order part

特別注文部品

16. FULLY-SUNKEN TYPE TABLE COMPONENTS  
全沈式テーブル関係

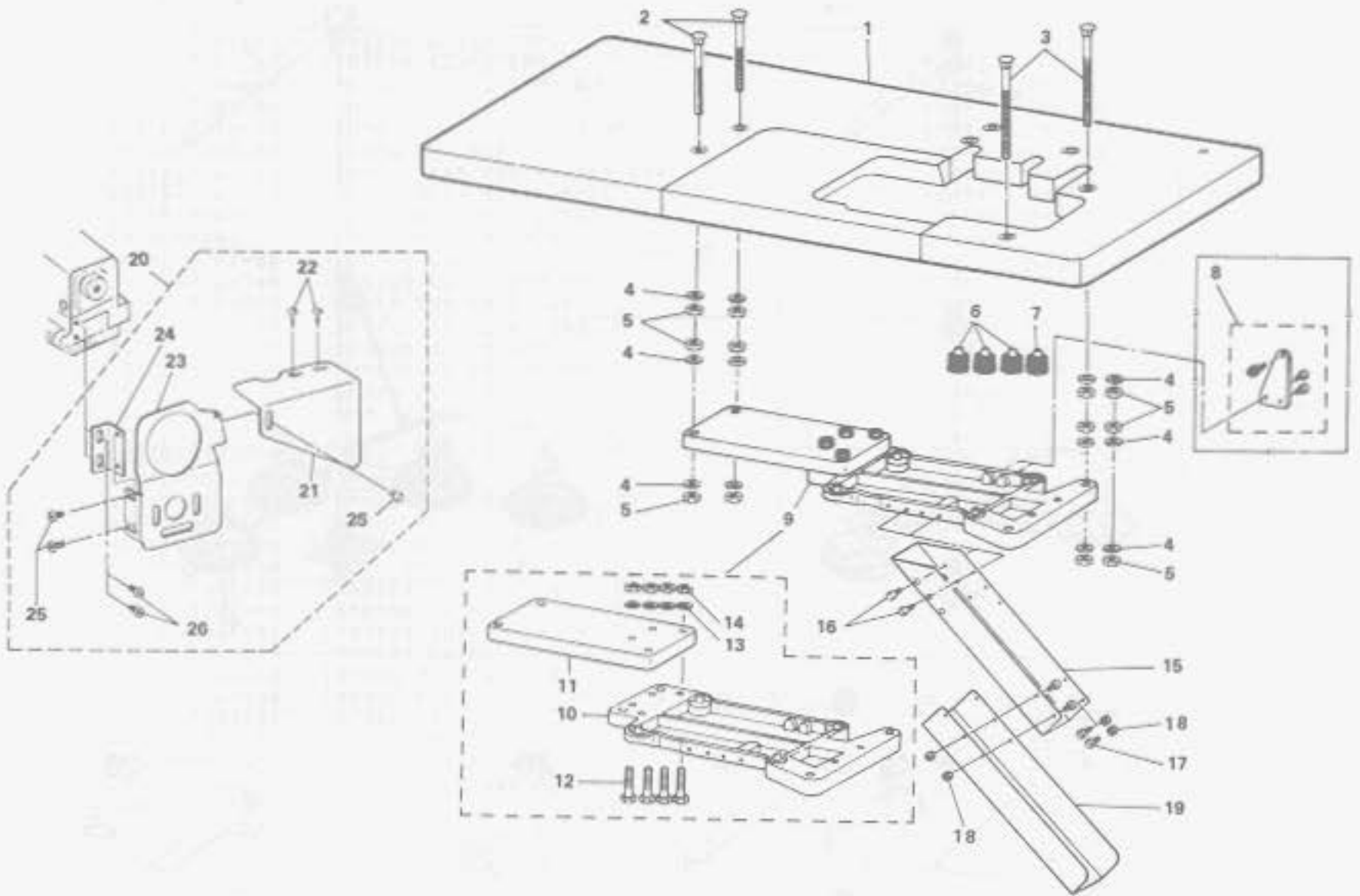

Ref. No.	Note (注記)	Part No. (品番)	Description	E. C. 変更年月	品名	Amt. Req. 数量
1		88201-816-A00	TABLE		テーブル (セシンジキ)	1
2		88204-816-00C	BOLT (C)		ウケイタ ボルト C	2
3		88204-816-000-A	BOLT, LARGE		ウケイタ ボルト (大)	2
4		WP-1102016-SC	WASHER 11X21X2		ヒラシカネ 11X21X2	12
5		NS-6240630-SH	NUT 3/8-18		ワッシャー 3/8-18	12
6		G5221-120-000	RUBBER CUSHION		ゴムシム	3
7		88209-804-000	RUBBER CUSHION		ゴムシム	1
8	001	88228-804-0A0	VIBRATION ABSORBER ASM.		ミシン フレーム クッション	1
9		88212-816-0A0	FRAME SUPPORT PLATE ASM.		フレーム ウケイタ クッション (セシンジキ)	1
10		88202-804-000-B	FRAME SUPPORT PLATE		フレーム ウケイタ	(1)
11		88212-816-000	FRAME SUPPORT COUPLING		フレーム ウケイタ 継ぎ手	(1)
12		SM-9083653-SH	SCREW M8 L=36		ワッシャー M8 L=36	(4)
13		WP-0850002-SC	WASHER 8.5X18X1.6		ヒラシカネ 8.5X18X1.6	(4)
14		NH-6080600-SH	NUT M8		ワッシャー M8 10X11.5	(4)
15		88206-804-000-A	WASTE CHUTE, UPPER		スノグス シュート 上	1
16		SS-5110710-SP	SCREW 11/64-40 L=7		トラスネジ 11/64-40 L=7	2
17		SS-5090610-SP	SCREW 9/64-40 L=6		ワッシャー 9/64-40 L=6	4
18		NS-6090310-SP	NUT 9/64-40		ワッシャー 9/64-40	4
19		88207-804-000-A	WASTE CHUTE, LOWER		スノグス シュート 下	1
20	001	89113-704-0A8	BELT COVER ASM.		ベルトカバー (セシンジキ) クッション	1
21	001	89111-804-008	BELT COVER (B)		ベルトカバー - B	(1)
22	001	SK-3412000-SC	WOOD SCREW D=4.1 L=20		ワッシャー D=4.1 L=20	(2)
23	001	89113-704-000	BELT COVER		ベルトカバー	(1)
24	001	89114-804-000	INSTALLING BRACKET		フレーム カバー トリッパ	(1)
25	001	SS-7110510-SP	SCREW 11/64-40 L=5		ワッシャー 11/64-40 L=5	(3)
26	001	SS-6121050-SP	SCREW 3/16-28 L=9.5		ワッシャー 3/16-28 L=9.5	(2)

Note (注記) 001.....Special order part

特別注文部品



17. THREAD STAND COMPONENTS (FOR 4-THREAD) (FOR MOR-814S) ..... 29  
 糸立装置関係 (4本糸用)(MOR-814S用)

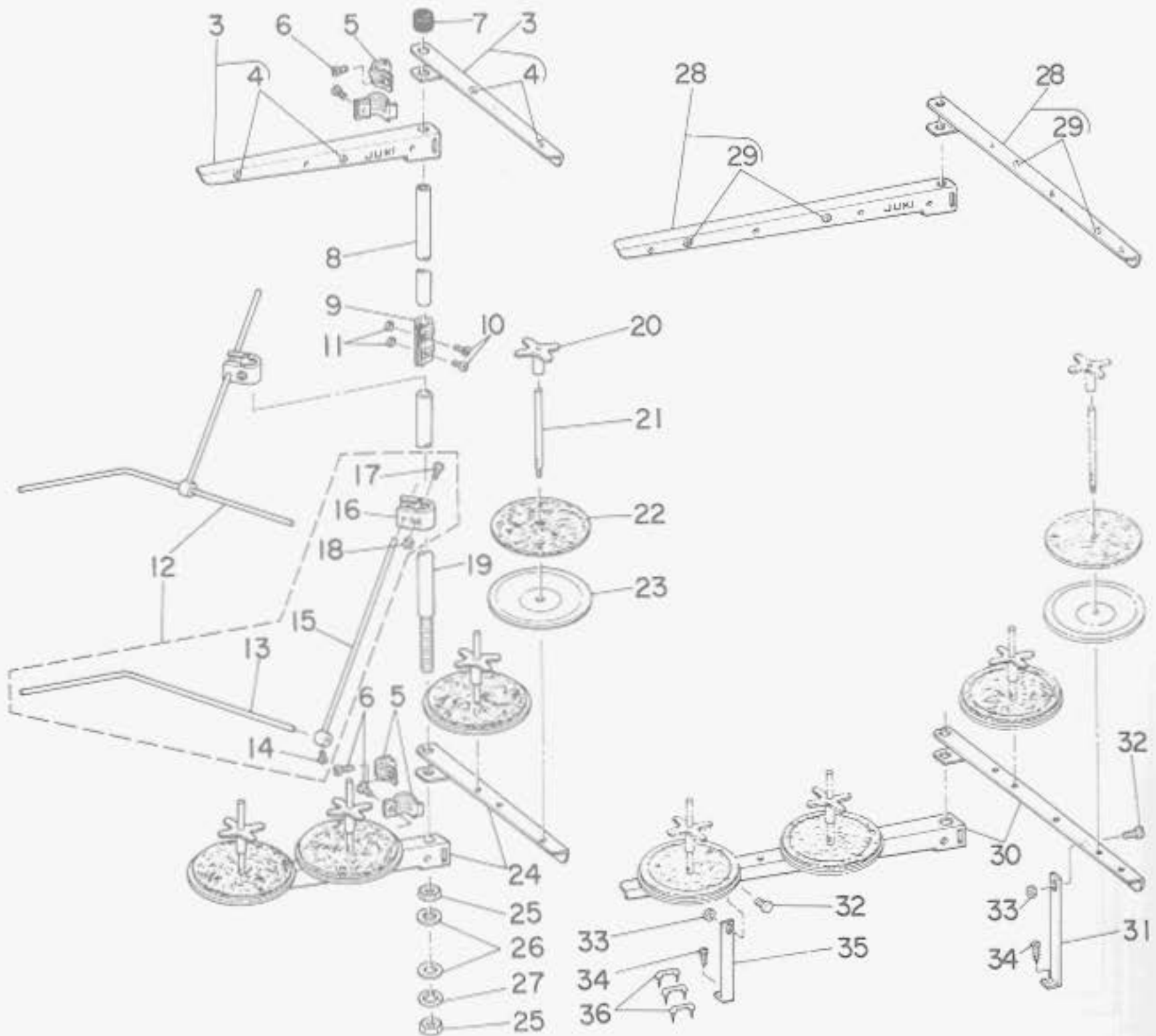
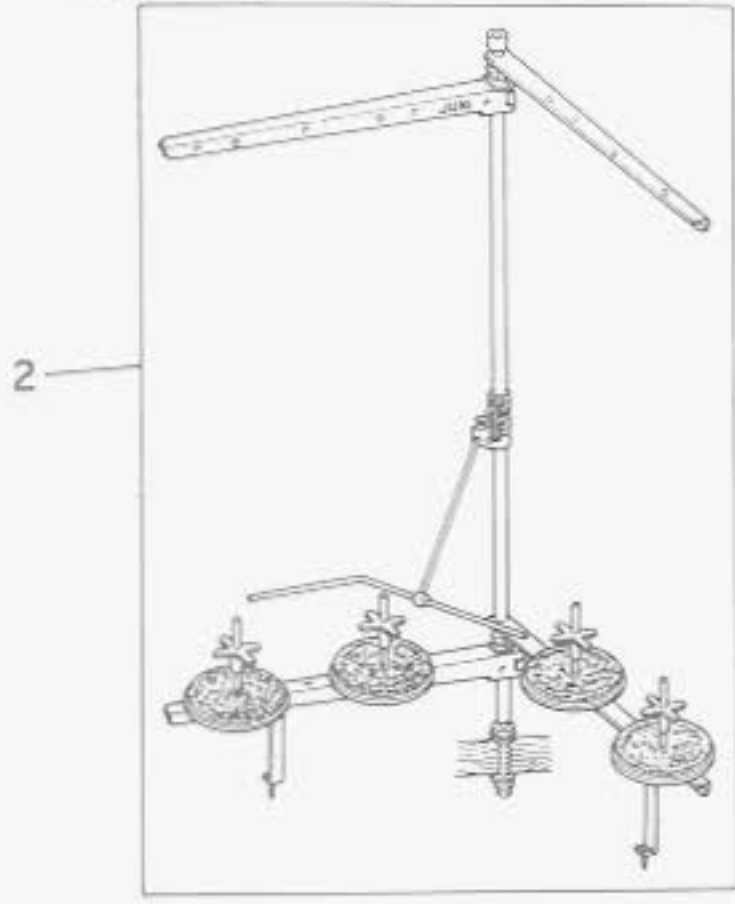
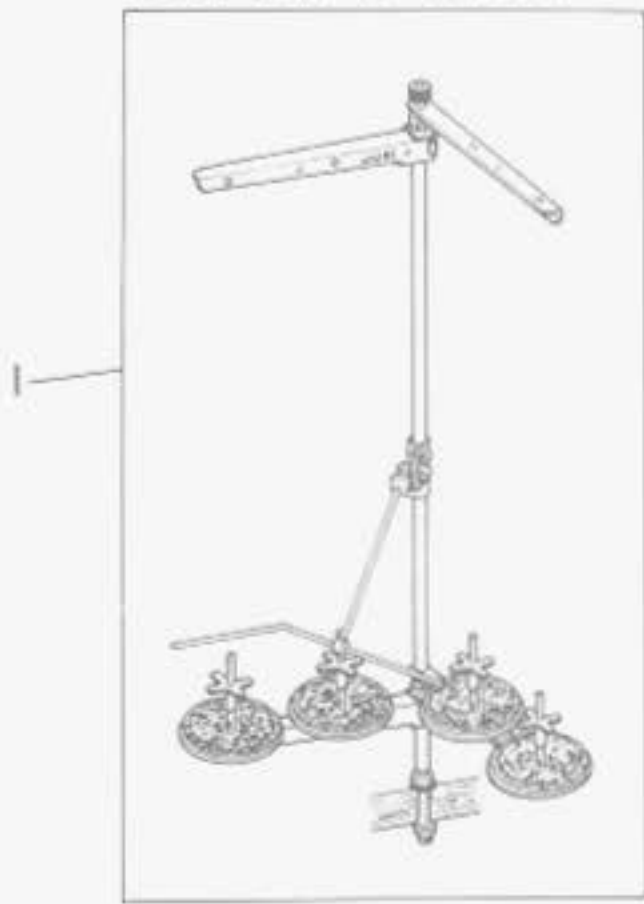

Ref. No.	Note 注記	Part No. 品番	Description	E. C. 変更年月	品名	Amt. Req. 数量
1		B3301-704-LA0	THREAD STAND ASM,		イトダテソチ クミ	1
2	○01	B3301-704-LAC	THREAD STAND ASM,		イトダテソチ フトマキヨ- クミ	1
3	○02	B3307-704-LAB	THREAD GUIDE ASM, B		イトダテイトアツナイ B クミ	(2)
4	○02	B3319-704-L00	THREAD GUIDE		イトミチ	(2)
5		B3318-704-L00	THREAD GUIDE ARM JOINT		イトダテイトアツナイ シメカタク*	(4)
6		SM-6061200-SE	SCREW M6 L=12		ヒラコネジ* M6 L=12	(4)
7		B3311-704-000	SPOOL REST ROD RUBBER CAP		イトダテホ* = ホツ*コ*ム	(1)
8		B3313-704-L00	SPOOL REST ROD, UPPER		イトダテホ* = ウエ	(1)
9		B3305-704-000-A	SPOOL REST ROD JOINT		イトダテホ* = ツキ*マ	(1)
10		SM-4051405-SE	SCREW M5X0.8 L=14		ナ*コネジ* M5X0.8 L=14	(2)
11		NM-6050001-SE	NUT M5X0.8		ワ*カクナツト M5X0.8 152	(2)
12		B3309-704-0A0	THREAD GUIDE ARM ASM,		イトダテ イトアツナイ クチ* クミ	(1)
13		B3311-804-000	LOWER THREAD GUIDE		イトダテ イトアツナイ シタ	(1)
14		SS-7110540-SP	SCREW 11/64-40 L=5		ワ*ヒラコネジ* 11/64-40 L=5	(1)
15		B3309-704-000	THREAD GUIDE ARM		イトダテ イトアツナイ クチ*	(1)
16		B3304-704-000-A	THREAD GUIDE ARM HOLDER		イトアツナイクチ* ホ*ダ* =	(1)
17		SM-6053000-SE	SCREW M5X0.8 L=30		ヒラコネジ* M5X0.8 30	(1)
18		NM-6050001-SE	NUT M5X0.8		ワ*カクナツト M5X0.8 152	(1)
19		B3301-704-000-A	SPOOL REST ROD, LOWER		イトダテホ* = シタ	(1)
20		B3312-012-000	SPOOL RETAINER		イトマキ フレト*メ	(4)
21		B3320-704-L00	SPOOL PIN		イトマキウツホ* =	(4)
22		B3311-012-000	SPOOL REST CUSHION		イトマキ ウツホ*	(4)
23		B3303-704-L00	SPOOL REST		イトマキウツホ*ラ	(4)
24	○02	B3302-704-L0B	SPOOL REST ARM, B		イトダテウチ* B	(2)
25		B3317-704-000	NUT C15		イトダテホ* = トメナツト	(2)
26		WP-1702600-S0	WASHER 17X30X2.6		ヒラコネジ* 17X30X2.6	(2)
27		WS-1643202-KR	SPRING WASHER 16.4X26.6X3.2		ハ*ネジ*カ*コ 16.4X26.6X3.2	(1)
28	○01	B3307-704-LAC	THREAD GUIDE ASM, A		イトダテイトアツナイ クミ	(2)
29	○01	B3319-704-L00	THREAD GUIDE		イトミチ	(2)
30	○01	B3302-704-L00	SPOOL REST ARM, A		イトダテウチ* A	(2)
31	○01	B3321-704-L0B	SPOOL REST ARM SUPPORT, B		イトダテウチ* サツエ B	(1)
32	○01	SM-4061201-SE	SCREW M6 L=12		ナ*コネジ* M6 L=12	(2)
33	○01	NM-6060001-SE	SCREW M6		ワ*カクナツト M6 152	(2)
34	○01	SK-3382001-SE	SCREW D=3.8 L=20		ワ*ルモクネジ* D=3.8 L=20	(2)
35	○01	B3321-704-L00	SPOOL REST ARM SUPPORT, A		イトダテウチ* サツエ A	(1)
36		HA0-1153200	STAPLE		コート* スワツ*ル	3

Note (注記) ○01.....Special order part for large spool thread stand  
 ○02.....Not necessary for large spool thread stand

太巻用特別注文部品  
 太巻用の場合は不要部品



18. THREAD STAND COMPONENTS (FOR 5-THREAD) (FOR MOR-816)  
糸立装置関係 (5本糸用)(MOR-816用)

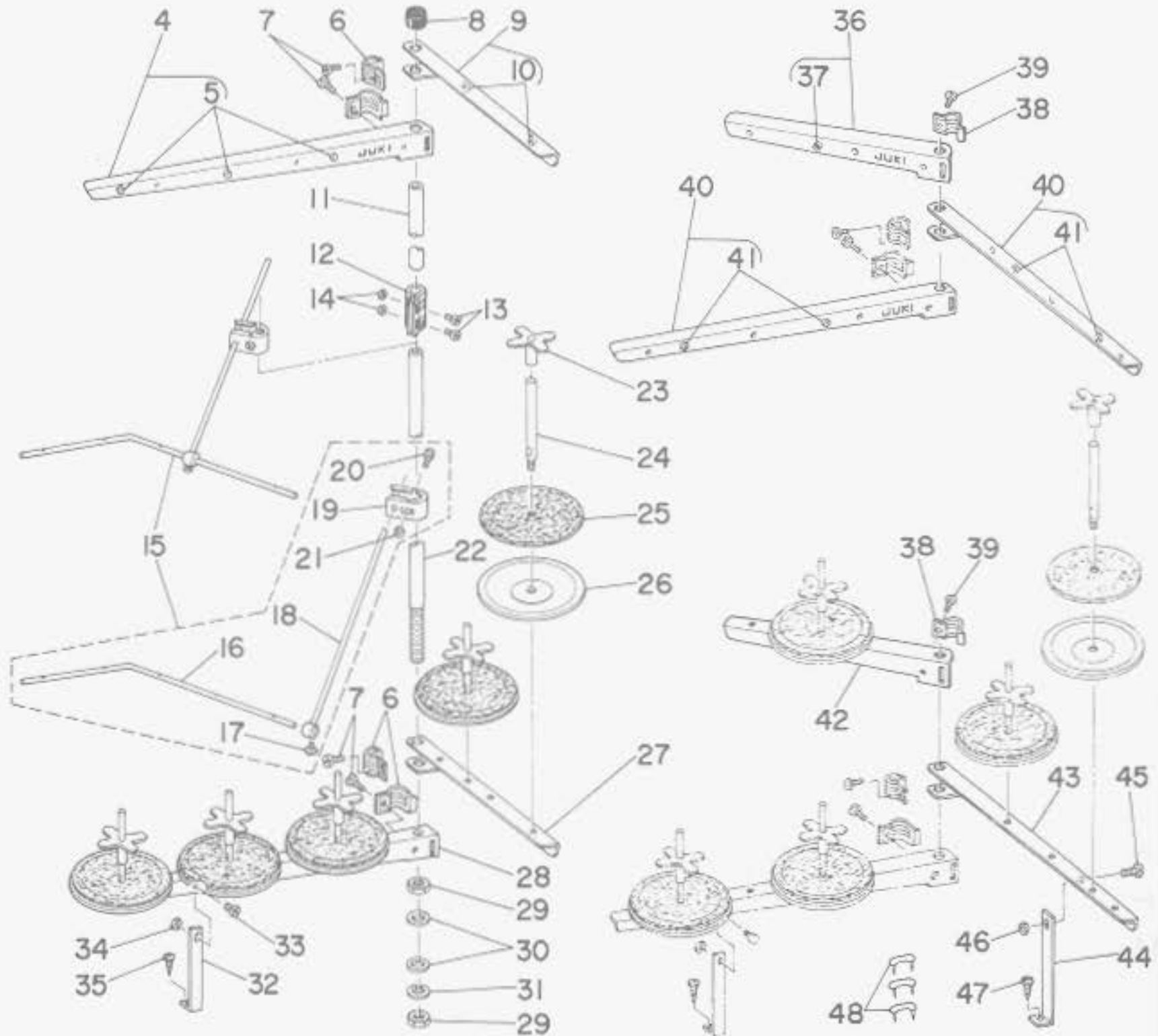
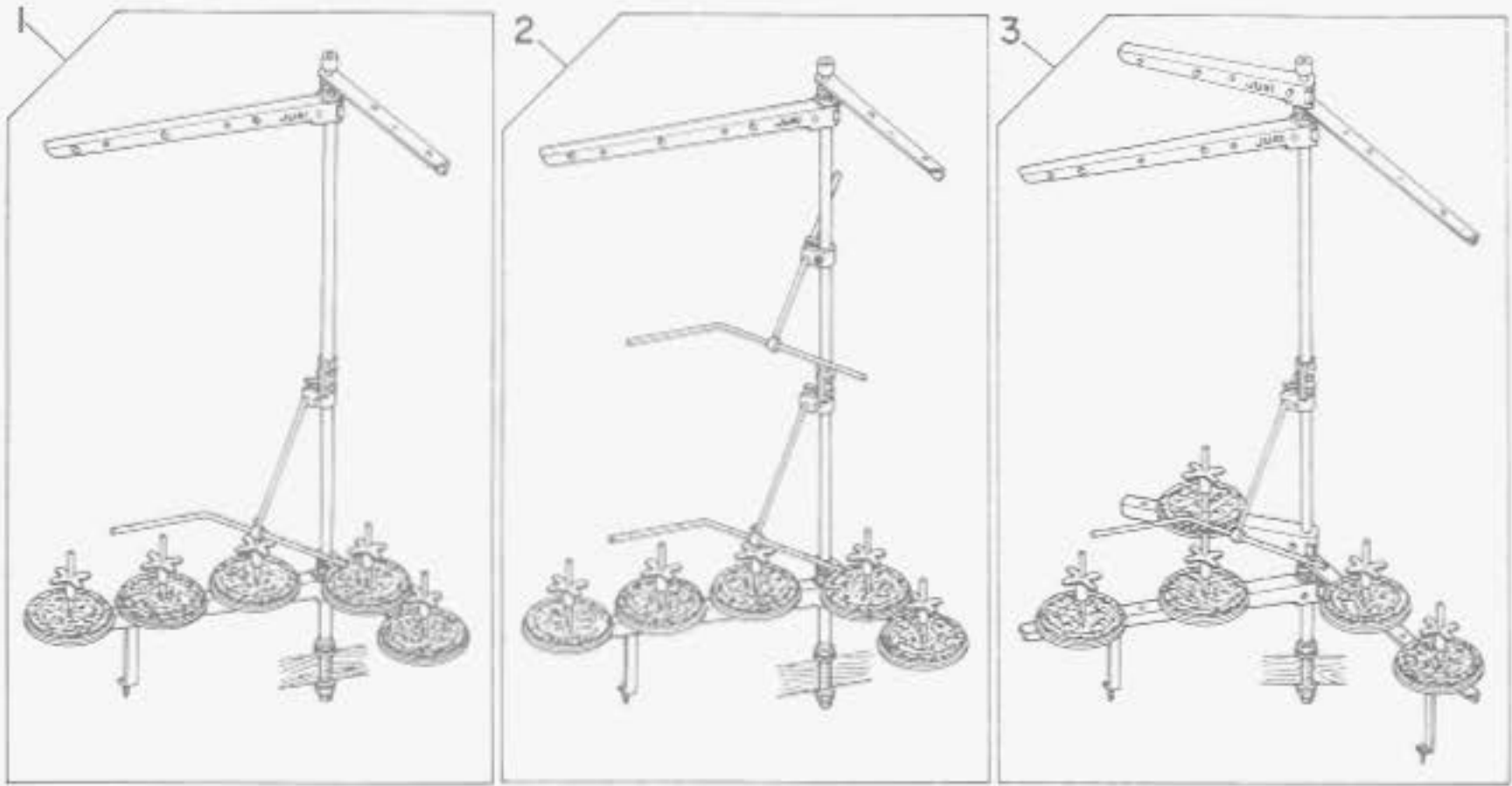

Ref. No.	Note 注記	Part No. 品番	Description	E. C. 変更年月	品名	Amt. Req. 数量
1		B3301-716-LA0	THREAD STAND ASM,		イトダテソチ クミ	1
2	◇01	B3301-716-LA8	THREAD STAND ASM, (JA)		イトダテソチ JA クミ	1
3	◇02	B3301-716-LAC	THREAD STAND ASM,		イトダテソチ フトマキヨ- クミ	1
4	◇03	B3307-704-LA0	THREAD GUIDE ASM, A		イトダテイトアンナイ A クミ	(2)
5	◇03	B3319-704-L00	THREAD GUIDE		イトミチ	(3)
6		B3318-704-L00	THREAD GUIDE ARM JOINT		イトダテイトアンナイ シメカナク*	(4)
7		SM-6061200-SE	SCREW M6 L=12		ヒラコネシ* M6 L=12	(4)
8	◇03	B3311-704-000	SPOOL REST ROD RUBBER CAP		イトダテ* * ネコ*コ*ム	(1)
9	◇03	B3307-704-LA8	THREAD GUIDE ASM, B		イトダテイトアンナイ B クミ	(1)
10	◇03	B3319-704-L00	THREAD GUIDE		イトミチ	(2)
11		B3313-704-L00	SPOOL REST ROD, UPPER		イトダテ* * ウエ	(1)
12		B3305-704-000-A	SPOOL REST ROD JOINT		イトダテ* * ツキ*テ	(1)
13		SM-4051405-SE	SCREW M5X0.8 L=14		ナ*コネシ* M5X0.8 L=14	(2)
14		NH-6050001-SE	NUT M5X0.8		ロツカクナツト M5X0.8 1ｼｼ	(2)
15		B3309-704-0A0	THREAD GUIDE ARM ASM,		イトダテ イトアンナイ ウチ* クミ	(1)
16		B3311-804-000	LOWER THREAD GUIDE		イトダテ イトアンナイ シﾀ	(1)
17		SS-7110540-SP	SCREW 11/64-40 L=5		マルヒラコネシ* 11/64-40 L= 5	(1)
18		B3309-704-000	THREAD GUIDE ARM		イトダテ イトアンナイ ウチ*	(1)
19		B3304-704-000-A	THREAD GUIDE ARM HOLDER		イトアンナイウチ* ネルダ* *	(1)
20		SM-6053000-SE	SCREW M5X0.8 L=30		ヒラコネシ* M5X0.8 30	(1)
21		NH-6050001-SE	NUT M5X0.8		ロツカクナツト M5X0.8 1ｼｼ	(1)
22		B3301-704-000-A	SPOOL REST ROD, LOWER		イトダテ* * シﾀ	(1)
23		B3312-012-000	SPOOL RETAINER		イトマキ フレト* ヌ	(5)
24		B3320-704-L00	SPOOL PIN		イトマキウケ* *	(5)
25		B3311-012-000	SPOOL REST CUSHION		イトマキ ウケサ*	(5)
26		B3303-704-L00	SPOOL REST		イトマキウケサ*ラ	(5)
27	◇03	B3302-704-LOB	SPOOL REST ARM, B		イトダテウチ* B	(1)
28		B3302-704-L00	SPOOL REST ARM, A		イトダテウチ* A	(1)
29		B3317-704-000	NUT C15		イトダテ* * トメナツト	(2)
30		WP-1702600-S0	WASHER 17X30X2.6		ヒラサ*カ*ネ 17X30X2.6	(2)
31		WS-1643202-KR	SPRING WASHER 16.4X26.6X3.2		ハ*ネサ*カ*ネ 16.4X26.6X3.2	(1)
32		B3321-704-L00	SPOOL REST ARM SUPPORT, A		イトダテウチ* ササヱ A	(1)
33		SM-4061201-SE	SCREW M6 L=12		ナ*コネシ* M6 L=12	(1)
34		NH-6060001-SE	SCREW M6		ロツカクナツト M6 1ｼｼ	(1)
35		SK-3382001-SE	SCREW D=3.8 L=20		マルモクネシ* D=3.8 L=20	(1)
36	◇01	B3307-716-LAC	THREAD GUIDE ASM, B		イトダテイトアンナイ クミ	(1)
37	◇01	B3319-704-L00	THREAD GUIDE		イトミチ	(1)
38	◇01	B3318-704-L00	THREAD GUIDE ARM JOINT		イトダテイトアンナイ シメカナク*	(2)
39	◇01	SM-6061200-SE	SCREW M6 L=12		ヒラコネシ* M6 L=12	(2)
40	◇01	B3307-704-LAC	THREAD GUIDE ASM, A		イトダテイトアンナイ クミ	(2)
41	◇01	B3319-704-L00	THREAD GUIDE		イトミチ	(4)
42	◇01	B3302-704-LOB	SPOOL REST ARM, B		イトダテウチ* B	(1)
43	◇01	B3302-704-L00	SPOOL REST ARM, A		イトダテウチ* A	(1)
44	◇01	B3321-704-LOB	SPOOL REST ARM SUPPORT, B		イトダテウチ* ササヱ B	(1)
45	◇01	SM-4061201-SE	SCREW M6 L=12		ナ*コネシ* M6 L=12	(1)
46	◇01	NH-6060001-SE	SCREW M6		ロツカクナツト M6 1ｼｼ	(1)
47	◇01	SK-3382001-SE	SCREW D=3.8 L=20		マルモクネシ* D=3.8 L=20	(1)
48		MA0-11532000	STAPLE		コート* ステツツ*ル	3

Note (注記) ◇01.....Special order part (Two each are used for Ref. No.15)

◇02.....Special order part for large spool thread stand

◇03.....Except for large spools

特別注文部品(Ref. No.15は2個使います。)

太巻用特別注文部品

太巻用以外に使用します。



19. EXCLUSIVE PARTS FOR MOR-814S-BD7/606  
 MOR-814S-BD7/606専用部品

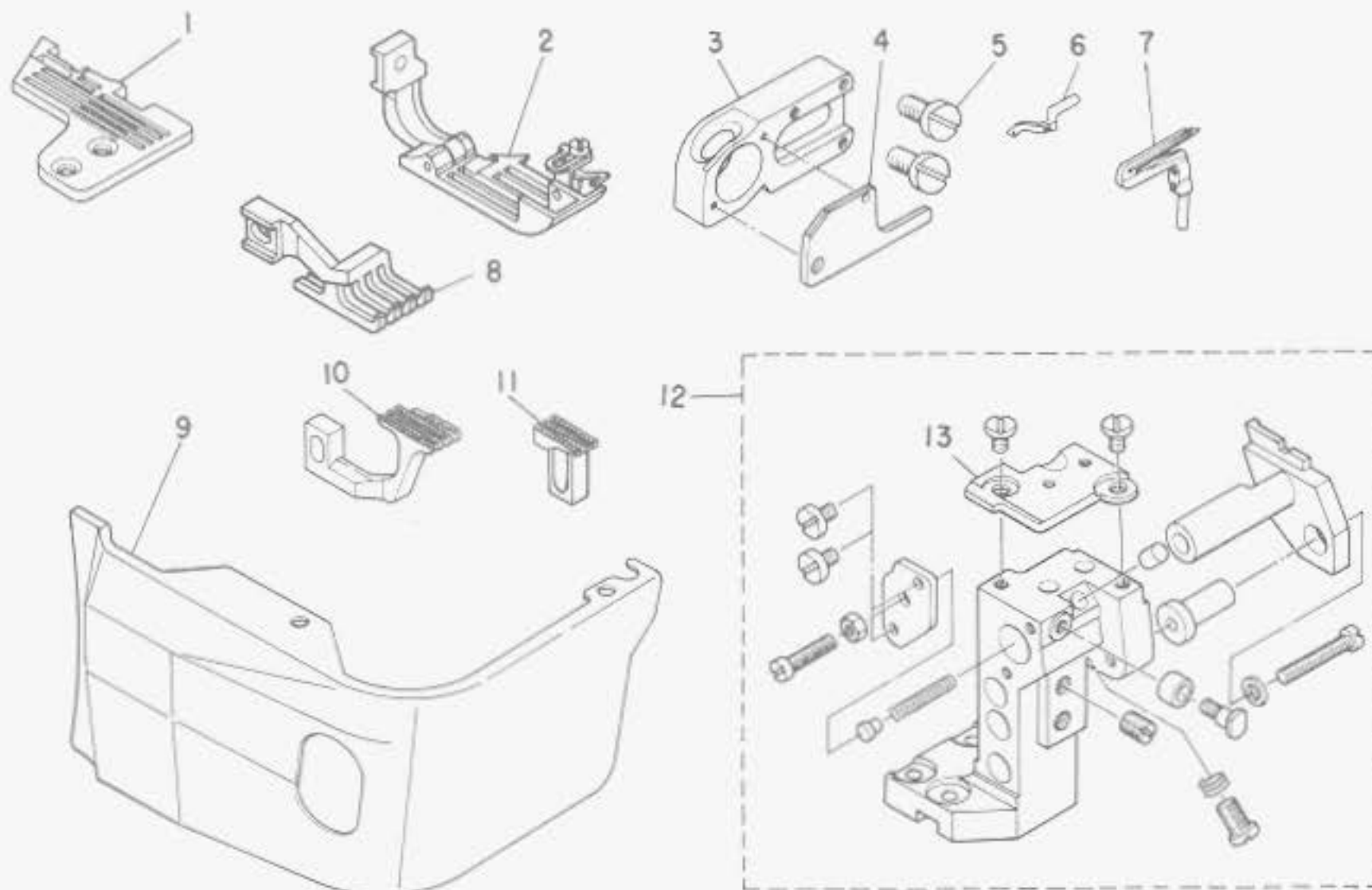

Ref. No.	Note 注記	Part No 品番	Description	E. C. 変更年月	品名	Amt. Req. 数量
1		R4405-E0D-E0B	THROAT PLATE		ハソイタ	1
2		81560-814-AC0	PRESSER FOOT ASH		オサエ クミ	1
3		82510-704-008	UPPER LOOPER GUIDE RETAINER		ウツル-ハカ-イ <sup>レ</sup> フキ B	1
4		82515-704-008	UPPER LOOPER GUIDE COVER		ウツル-ハカ-イ <sup>レ</sup> フタ B	1
5		SS-7151410-TP	SCREW 15/64-2R L=14		マルヒラシ <sup>レ</sup> 15/64-2R L=14	2
6		82519-814-00C	UPPER LOOPER		ウツル-ハカ	1
7		82521-814-00C	LOWER LOOPER		シツル-ハカ C	1
8		83025-814-C00	TOP FEED DOG		ウツオクリ <sup>レ</sup>	1
9		81114-804-00B	CLOTH PLATE SIDE COVER		ヌノダ-イカ <sup>レ</sup> B	1
10		81657-814-B0F	DIFFERENTIAL FEED DOG		フクオクリ <sup>レ</sup>	1
11		81656-814-B0F	MAIN FEED DOG		シツ オクリ <sup>レ</sup>	1
12		84112-704-0XC-A	LOWER KNIFE SUPPORT BRACKET		シツメストリツケタイ クミ	1
13		84125-804-00B	THROAT PLATE BASE (B)		ハソイタ <sup>レ</sup> B	(1)

\* All parts other than the above are same as those used in model MOR-814S-BD4

上記専用部品以外はMOR-814S-BD4と共通です

20. EXCLUSIVE PARTS FOR MOR-816-DF6, MOR-816-FF6, MOR-816-RH6/601  
 MOR-816-DF6、MOR-816-FF6、MOR-816-RH6/601専用部品

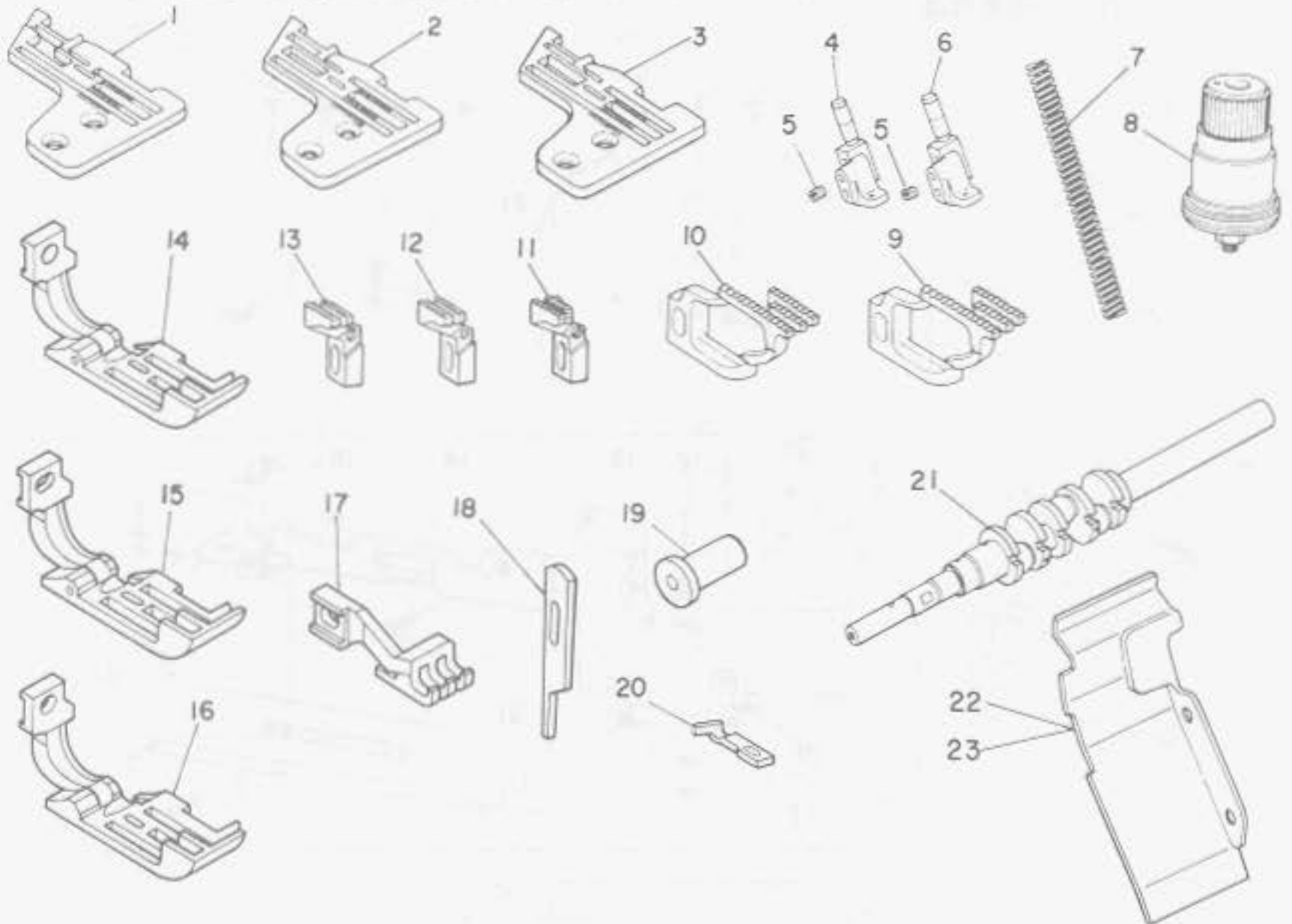

Ref. No.	Note (注記)	Part No. (品番)	Description	E. C. 変更年月	品名	Amt. Req. 数量
1	001	R4608-E0F-G00	THROAT PLATE (816-DF6)		ハリタ (816-DF6)	1
2	002	R4612-E0F-G00-A	THROAT PLATE (816-FF6)		ハリタ (816-FF6)	1
3	003	R4617-E0H-000	THROAT PLATE, A35		ハリタ A35	1
4	002	B1420-R16-F0R	NEEDLE CLAMP		ニジエ-カク ハリタ*	1
5	002	SS-80R0310-TP	SCREW 1/8-44 L=2.8		ナメネ* 1/8-44 L=2.8	1
6	003	B1420-R16-R0R	NEEDLE CLAMP		ニジエ-カク ハリタ*	1
7	004	B1515-R04-00B	PRESSER SPRING		オヒイ ハ* B	1
8	004	B3101-704-080	TENSION CONTROLLER ASM., PED		イトヨ-シハ* 2 アカ クミ	1
9	004	B1657-R16-F0K	DIFFERENTIAL FEED DOG (K)		ク クリハ* K	1
10	003	B1657-R43-000	DIFFERENTIAL FEED DOG		ク クリハ*	1
11	001	B1656-R16-00J	MAIN FEED DOG (J)		シユ クリハ* J	1
12	002	B1656-R16-F0H	MAIN FEED DOG (H)		シユ クリハ* H	1
13	003	B1656-R43-000	MAIN FEED DOG		シユ クリハ*	1
14	001	B1560-R16-R00	PRESSER FOOT ASM.		オヒイ クミ	1
15	002	B1560-R16-A00	PRESSER FOOT ASM.		オヒイ クミ	1
16	003	B1560-R16-C00	PRESSER FOOT ASM.		オヒイ クミ	1
17		B3075-R16-C00	TOP FEED DOG		ウツククリハ*	1
18		B4111-704-00A	UPPER KNIFE		ヒラメス A	1
19	003	B4115-R04-R00	STOPPER		スライト* シ* ク アクリタ*	1
20	003	B4120-R16-R00	NEEDLE GUARD		ハリカケ	1
21	004	B1201-R16-00B-A	CRANK SHAFT H		シユシ* ク B	1
22	004	B1121-710-F0C	CHIP GUARD COVER		ヌノクス* カバ-	1
23	003	B1121-R16-R00	CHIP GUARD COVER		ヌノクス* カバ-	1

Note (注記) 001.....For MOR-816-DF6  
 002.....For MOR-816-FF6  
 003.....For MOR-816-RH6/601  
 004.....For MOR-816-DF6, FF6

\* All parts other than the above are same as those used in model MOR-816-DD4

MOR-816-DF6用  
 MOR-816-FF6用  
 MOR-816-RH6/601用  
 MOR-816-DF6, FF6用  
 上記専用部品以外はMOR-816-DD4と共通です



21. EXCLUSIVE PARTS FOR T001C  
TOO1C専用部品

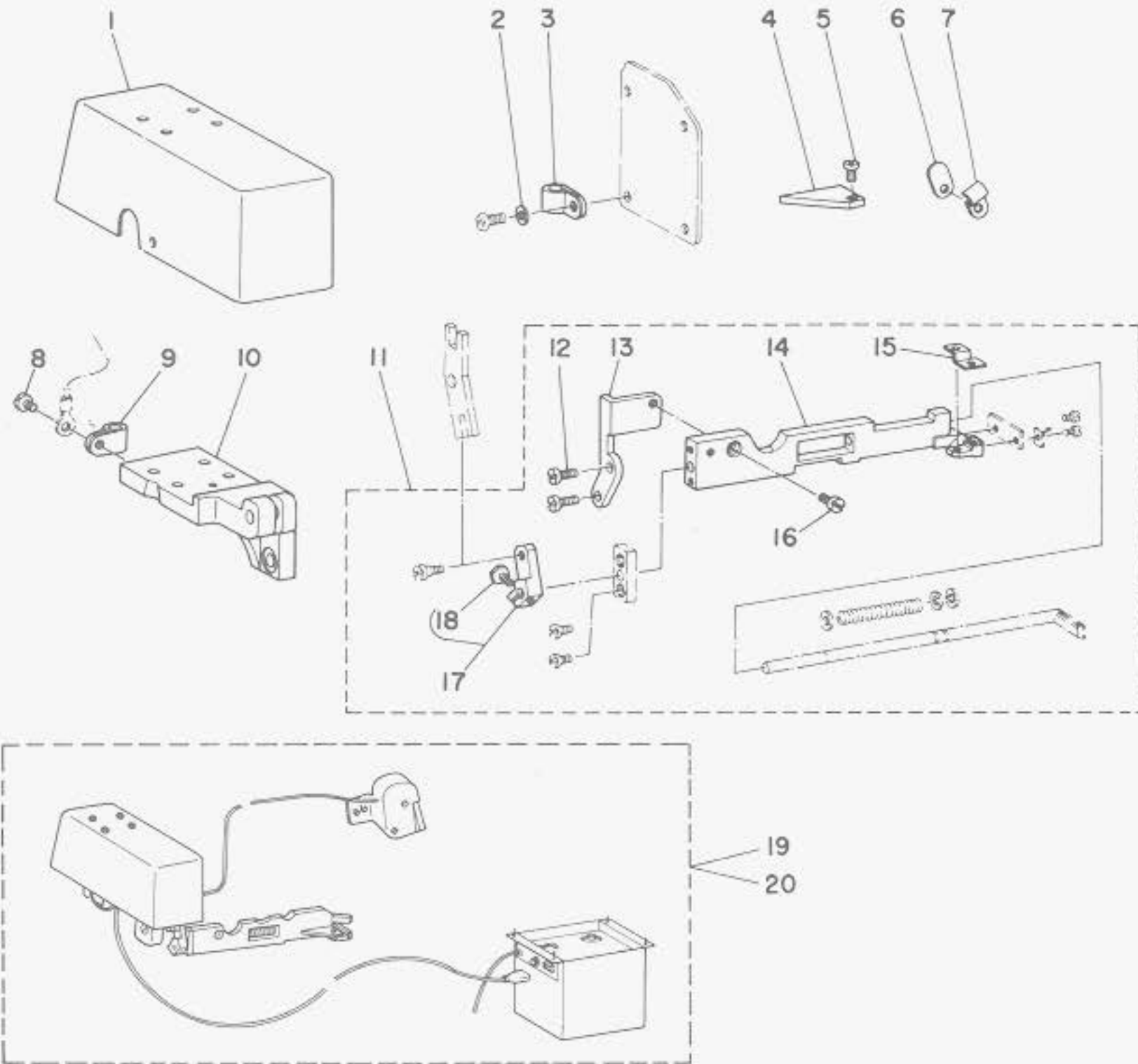

Ref. No.	Note 注記	Part No. 品番	Description	E. C. 変更年月	品名	Amt. Req. 数量
1		MAT-0127500C	MAGNET COVER		マグネットカバー	1
2		WP-0501016-SD	WASHER 5X10,5X1		ワッシャー 5X10,5X1	1
3		MAL-01134000	CORD HOLDER A		コードホルダ A	1
4		MAT-80108T00	COVER		カバー	1
5		SS-6090510-SP	SCREW 9/64-40 L=5		ビス 9/64-40 L=5	1
6		115-22505	WASHER		ワッシャー	1
7		B3538-112-000	NEEDLE COOLER PIPE HOLDER		ニードルホルダ	1
8		SS-6090630-SP	SCREW 9/64-40 L=6		ビス 9/64-40 L=6	1
9		MAL-01134000	CORD HOLDER A		コードホルダ A	1
10		MAT-0127400C	MAGNET MOUNTING BASE		マグネットベース	1
11		MAT-012710BC	KNIFE MOUNTING BASE ASM.		メスベース	1
12		SS-7091110-SP	SCREW 9/64-40 L=10,5		ビス 9/64-40 L=10,5	(2)
13		MAT-0127200C	BASE PLATE		メスベース トリツクワイ A	(1)
14		MAT-0127100C	KNIFE MOUNTING BASE		メスベース	(1)
15		MAT-0127300C	BASE PLATE		メスベース トリツクワイ B	(1)
16		SS-7110910-SP	SCREW 11/64-40 L= 8,5		ビス 11/64-40 L=8,5	(1)
17		MAT-012760AC	KNIFE DRIVING ARM ASM.		メスベース クレ	(1)
18		SS-9090813-TP	SCREW 9/64-40 L=8		ワッシャー 9/64-40 L=8	(1)
19		MAT-001001AC	HAND CHAIN-OFF THREAD CUTTER 200V		シフト - カラカイトキリソチ 200V	1
20		MAT-001002AC	HAND CHAIN-OFF THREAD CUTTER 380V		シフト - カラカイトキリソチ 380V	1

\* All parts other than the above are same as those used in model T001

上記以外の部品はT001と共通です

22. EXCLUSIVE PARTS FOR T012C  
TO12C専用部品

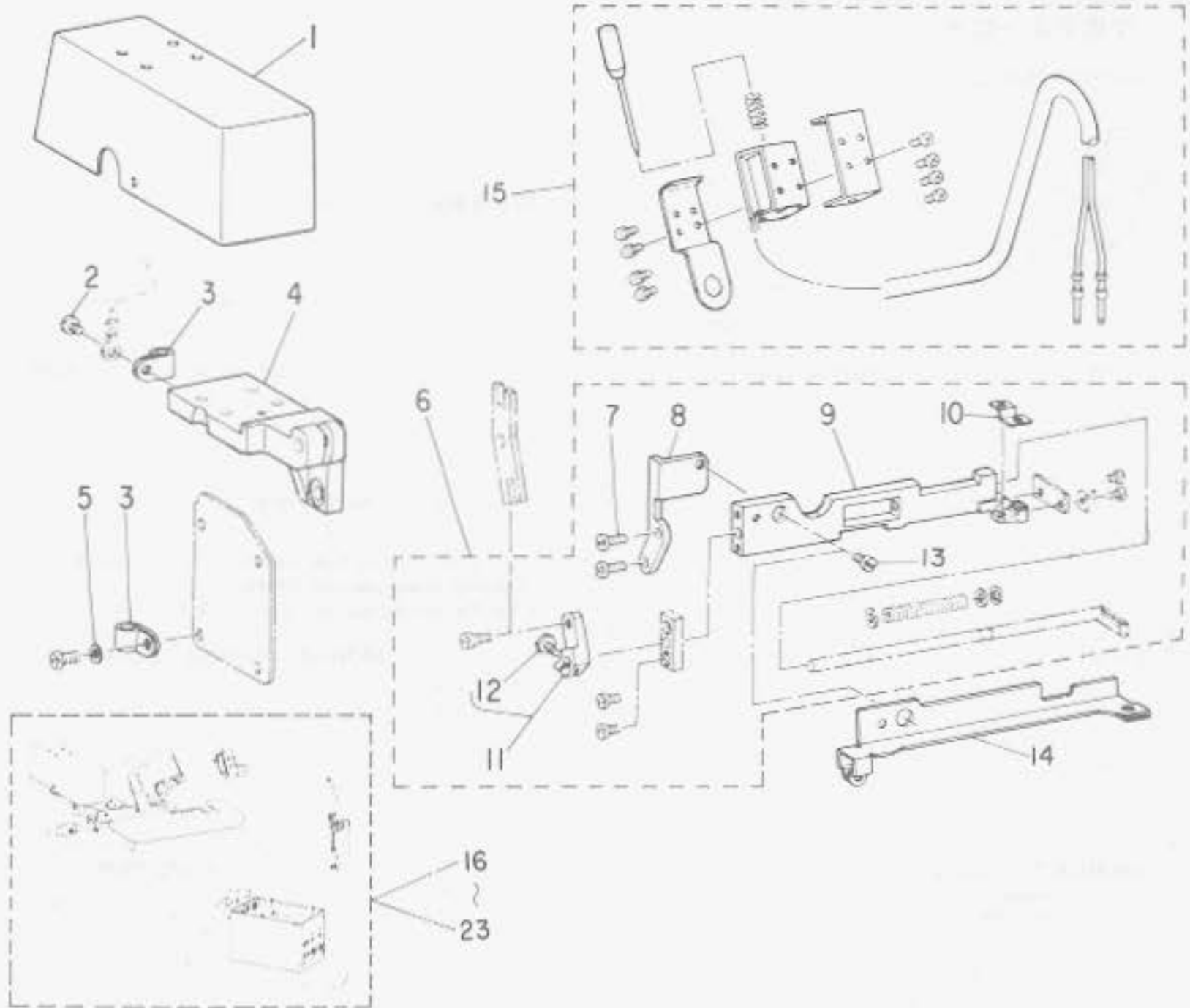





Ref No.	Note 注記	Part No. 品番	Description	E. C. 変更年月	品名	Amt. Req. 数量
1		MAT-0127500C	MAGNET COVER		マグネットカバー	1
2		SS-6090630-5P	SCREW 7/64-40 L=6		ビス 7/64-40 L=6	1
3		MAL-01134000	CORD HOLDER A		コードホルダ A	2
4		MAT-0127400C	MAGNET MOUNTING BASE		マグネットベース	1
5		WP-0501016-5D	WASHER 5X10.5X1		ワッシャー 5X10.5X1	1
6		MAT-0127108C	KNIFE MOUNTING BASE ASM.		メスナイフベース	1
7		SS-7091110-5P	SCREW 9/64-40 L=10.5		ビス 9/64-40 L=10.5	(2)
8		MAT-0127200C	BASE PLATE		メスナイフベースプレート A	(1)
9		MAT-0127100C	KNIFE MOUNTING BASE		メスナイフ	(1)
10		MAT-0127300C	BASE PLATE		メスナイフベースプレート B	(1)
11		MAT-012760AC	KNIFE DRIVING ARM ASM.		メスナイフベース	(1)
12		SS-9090813-TP	SCREW 9/64-40 L=8		ワッシャー 9/64-40 L=8	(1)
13		SS-7110910-5P	SCREW 11/64-40 L= R.5		ビス 11/64-40 L=R.5	(1)
14		MAT-0127700C	PIPE COVER		パイプカバー	1
15		MAT-81121TRA	TENSION RELEASE MAGNET ASM. B		イテンションリリースマグネット (B) ベース	1
16		MAT-012001AC	CHAIN-OFF THREAD CUTTER ASM, 200V		シフト - イテンションベース 200V	1
17		MAT-012002AC	CHAIN-OFF THRFAD CUTTER ASM, 380V		シフト - イテンションベース 380V	1
18		MAT-012003AC	CHAIN-OFF THREAD CUTTER ASM, 100V		シフト - イテンションベース 100V	1
19		MAT-012004AC	CHAIN-OFF THREAD CUTTER ASM, 115V		シフト - イテンションベース 115V	1
20		MAT-012005AC	CHAIN-OFF THREAD CUTTER ASM, 220V		シフト - イテンションベース 220V	1
21		MAT-012006AC	CHAIN-OFF THREAD CUTTER ASM, 240V		シフト - イテンションベース 240V	1
22		MAT-012007AC	CHAIN-OFF THREAD CUTTER ASM, 415V		シフト - イテンションベース 415V	1
23		MAT-012008AC	CHAIN-OFF THREAD CUTTER ASM, 440V		シフト - イテンションベース 440V	1

\* All parts other than the above are same as those used in model T012

上記以外の部品はT012と共通です

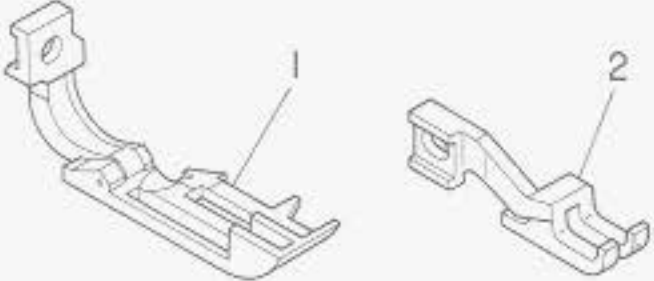
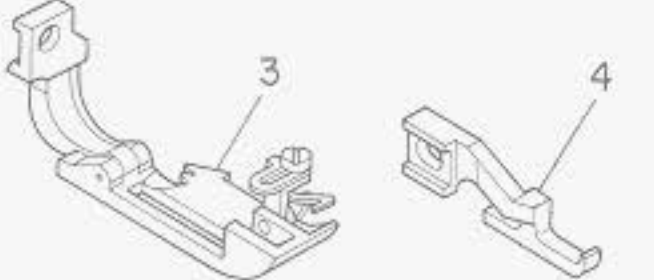

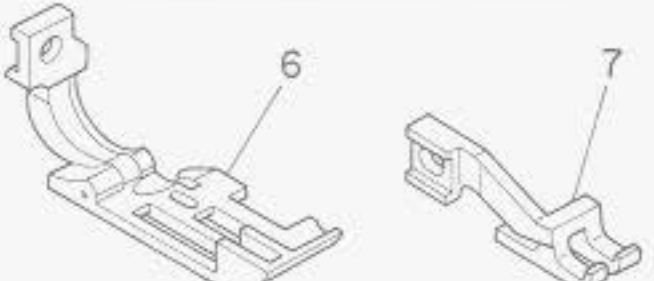
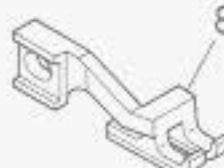
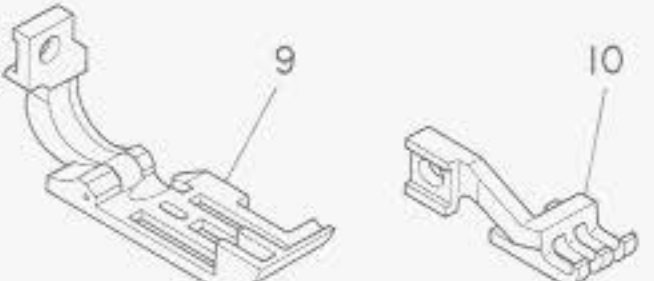
23. TABLE OF EXCHANGING PARTS  
交換部品一覧表

<p>1. For MOR-814S-BD4/M075</p>	<p>MOR-814S-BD4/M075用</p>
	<p>1. B1560-814-CA0 Presser foot asm. オサエ クミ (C83)</p> <p>2. B3025-814-E00 Top feed dog ウワオクリバ (B45)</p> <p>*When ordering the M075, please refer to the parts No. MAM-0750J0A0. *M075はMAM-0750J0A0の品番でご注文下さい</p>
<p>2. For MOR-814S-BD4 (For attaching tape)</p>	<p>MOR-814S-BD4(テープ入れ用)</p>
	<p>3. B1560-814-BA0 Presser foot asm. オサエ クミ (C82)</p> <p>4. B3025-814-D00 Top feed dog ウワオクリバ (B51)</p> <p>*When ordering for attaching tape, please refer to the parts No. MAQ-042000A0 (tape guide asm. (Q042)). *テープ入れ用にはMAQ-042000A0テープ案内(組)をご注文下さい</p>
<p>3. For MOR-814S-BD4 (For Light-weight materials)</p>	<p>MOR-814S-BD4(薄物用)</p>
	<p>5. B3025-814-F00 Top feed dog ウワオクリバ (B48)</p>
<p>4. For MOR-816-DD4/M075</p>	<p>MOR-816-DD4/M075用</p>
	<p>6. B1560-816-DA0 Presser foot asm. オサエ クミ (C84)</p> <p>7. B3025-816-D00 Top feed dog ウワオクリバ (B46)</p> <p>*When ordering the M075, please refer to the parts No. MAM-0750J0A0. *M075はMAM-0750J0A0の品番でご注文下さい</p>
<p>5. For MOR-816-DD4 (For Light-weight materials)</p>	<p>MOR-816-DD4(薄物用)</p>
	<p>8. B3025-816-F00 Top feed dog ウワオクリバ (B49)</p>
<p>6. For MOR-816-FF6/M075</p>	<p>MOR-816-FF6/M075用</p>
	<p>9. B1560-816-EA0 Presser foot asm. オサエ クミ (C85)</p> <p>10. B3025-816-E00 Top feed dog ウワオクリバ (B47)</p> <p>*When ordering the M075, please refer to the parts No. MAM-0750J0A0. *M075はMAM-0750J0A0の品番でご注文下さい</p>
<p>7. For MOR-816-FF6 (For Light-weight materials)</p>	<p>MOR-816-FF6(薄物用)</p>
	<p>11. B3025-816-G00 Top feed dog ウワオクリバ (B50)</p>



NUMERICAL INDEX OF PARTS

索引

Part No. 品番	Page 頁	Ref. No.	Part No. 品番	Page 頁	Ref. No.	Part No. 品番	Page 頁	Ref. No.	Part No. 品番	Page 頁	Ref. No.
EXCLUSIVE PARTS 専用部品			81204-704-000	6	37	81601-804-080	10	23	82120-816-000	24	5
115-17505	8	4	81205-372-000	22	24	81604-704-000	10	31	82201-816-000	20	56
115-17802	8	9	81206-704-000	6	39	81605-704-000	10	35	82202-816-000	20	55
115-22505	35	6	81207-804-000	6	38	81606-704-000	10	33	82203-816-000	20	52
115-22950	18	3	81210-804-000	6	35	81609-804-000	10	25	82204-816-000	20	53
115-30102	10	11	81211-804-000	6	33	81610-804-000	10	24	82206-816-000	20	60
115-30151	10	10	81212-704-000	6	32	81611-804-0A0	10	3	82401-816-A00	20	13
115-60257	26	36	81213-704-000	6	8	81612-804-000	8	17	82402-716-000	20	11
115-60505	26	42	81214-704-000	6	1	81612-804-000	10	5	82423-280-000	14	32
115-60853	26	38	81214-716-000	6	3	81613-804-000	10	21	82502-804-0A0	6	27
115-60703	26	43	81215-804-000	6	7	81614-704-000	10	2	82503-804-0A0	6	22
115-60901	26	44	81215-816-000	6	5	81615-704-000	10	20	82505-704-000	16	6
115-67559	6	12	81219-804-000	6	6	81615-704-000	22	15	82506-704-000	16	37
			81226-552-000	26	4	81617-804-000	10	13	82507-804-000-B	16	4
OIL TUBE パイプ			81401-804-0A0	6	15	81618-804-000	10	14	82507-804-000-B	16	35
BP-5000000-00	23	28	81402-804-0A0	8	15	81619-804-000	10	6	82508-704-000	16	7
BP-5000000-00	26	24	81403-352-000	22	12	81620-804-000	10	7	82508-704-000	16	38
BT-0500300-E0	26	11	81403-704-000-A	8	10	81621-804-0A0	12	3	82509-704-000	16	1
BT-0500300-E0	26	13	81405-704-000	8	18	81621-804-000	12	4	82509-704-000	16	32
BT-0500300-E0	26	19	81409-804-080	8	1	81622-804-000	12	5	82510-704-008	33	3
BT-0500300-E0	26	25	81410-804-000	8	45	81623-804-0A0	10	38	82510-704-000	16	11
BT-0500300-E0	26	26	81411-804-800	8	47	81624-704-000	12	9	82512-704-0A0	16	10
			81412-804-000	4	46	81625-804-000-A	12	12	82515-704-008	33	4
EXCLUSIVE PARTS "B" 専用部品 "B"			81412-804-000	8	46	81627-804-0A0-A	12	10	82515-704-000	16	19
B1102-816-800	2	1	81413-804-000	8	43	81628-704-000	12	33	82516-804-0A0	16	22
B1104-704-000	4	6	81416-804-0A0	8	48	81629-704-000	12	34	82517-804-0A0-A	16	17
B1105-804-000	4	7	81417-816-000	8	50	81630-804-000-A	12	31	82518-804-0A0-B	16	29
B1106-804-000	4	8	81419-716-000-A	8	27	81631-804-000-A	12	28	82519-804-000	16	27
B1107-704-000	4	5	81420-814-80R	8	35	81632-704-0A0-A	12	27	82519-814-00C	33	6
B1108-816-0A0-A	2	45	81420-816-00R	8	34	81640-804-000-A	12	25	82519-814-000	16	28
B1110-816-000	2	46	81420-816-F0R	34	4	81642-804-000-B	12	41	82520-704-0A0	16	39
B1111-816-000	2	26	81420-816-R0R	34	6	81643-804-0A0	12	45	82521-804-000	16	43
B1112-804-000-B	2	33	81421-704-0A0	8	19	81645-704-000-A	12	43	82521-814-008	16	47
B1114-704-0A0	4	27	81422-804-CA0	14	38	81646-704-000-A	12	49	82521-814-00C	33	7
B1114-804-00A	2	34	81422-804-CA0	16	25	81647-704-000-A	12	48	82522-704-000	16	45
B1114-804-008	33	9	81422-804-CB0	8	40	81648-804-000	12	46	82523-704-000	16	8
B1115-704-0A0	2	40	81422-816-000	20	1	81649-804-000	12	50	82524-704-000	4	48
B1116-804-000	2	44	81423-704-000	8	31	81650-704-000	10	44	82524-704-000	16	14
B1117-552-000	26	6	81424-804-000	8	32	81651-704-000	10	40	82525-352-000	24	18
B1117-704-000	2	38	81425-704-000	8	30	81652-704-000	10	43	82525-704-000	4	44
B1118-704-000-A	4	30	81426-704-000	20	3	81654-704-000	10	41	82526-704-000	4	33
B1119-804-000-A	4	23	81427-804-000	8	33	81656-804-000	12	14	82526-804-000	6	20
B1120-804-000-A	4	21	81428-704-000	23	1	81656-814-80F	33	11	82526-804-000	6	24
B1121-714-008	4	24	81428-804-000	22	1	81656-816-80J	34	11	82526-804-000	6	29
B1121-716-F0C	34	22	81432-804-000	8	42	81656-816-F0H	34	12	82527-704-000	4	34
B1121-716-000	4	26	81501-816-000	18	14	81656-816-000	12	15	82528-704-0A0	4	42
B1121-816-800	34	23	81502-816-000	18	15	81656-843-000	34	13	82528-804-000	16	12
B1122-704-008	4	40	81503-816-000	18	17	81657-814-80E	12	21	82529-704-000	4	39
B1123-804-000-A	2	51	81506-352-000	18	29	81657-814-80F	33	10	82530-704-000	4	43
B1130-804-0A0	2	15	81506-816-800	18	40	81657-816-F0K	34	9	82531-704-000	16	41
B1130-804-00F	2	11	81508-352-000	12	54	81657-816-000	12	22	82531-704-000	24	22
B1130-804-000	2	12	81511-555-000	14	55	81657-843-000	34	10	82532-704-000	26	57
B1130-816-0A0	2	16	81515-804-008	34	7	81658-804-000	12	17	82533-704-000	26	56
B1131-804-000	2	9	81515-804-000-A	18	2	81660-704-000	12	19	82534-704-000	16	50
B1132-804-000	2	13	81516-804-000-A	18	1	81661-804-000	12	20	82535-704-000	4	47
B1140-716-000	4	29	81517-704-000	18	8	81663-704-000	12	39	82536-704-000	4	37
B1141-804-000	4	17	81518-704-000	18	4	81663-804-000	12	32	82556-280-000	18	30
B1142-804-000	4	15	81519-804-000	18	5	81664-704-000	12	38	83003-816-0A0	14	35
B1144-804-000-A	2	20	81520-804-000	18	9	81664-804-000	12	52	83004-816-000	14	33
B1145-804-000-A	2	21	81521-704-000	18	7	81665-704-000	10	29	83005-816-000	14	26
B1148-816-000	2	7	81522-804-000	2	5	81666-704-000	10	26	83007-816-0A0	14	18
B1149-804-008	12	35	81523-816-0A0	18	26	81666-804-000	12	6	83008-816-000	14	22
B1150-804-000	4	11	81525-804-000	18	23	81667-804-000	10	15	83009-816-8A0	14	15
B1151-704-000	2	47	81528-816-000	18	34	82102-816-000-A	24	2	83010-816-A00	14	9
B1151-804-000	2	23	81534-804-000	18	10	82103-816-0A0	24	4	83011-816-A00	14	7
B1152-816-000	4	2	81535-804-0A0	18	21	82105-816-000	24	7	83012-816-AA0	14	1
B1153-704-000	4	18	81536-804-000	18	20	82106-816-CA0	24	15	83014-816-000	14	12
B1153-804-008	23	12	81551-816-000	18	25	82107-816-000	10	8	83015-816-0A0	14	13
B1153-804-000	22	45	81552-816-000	18	18	82108-816-0A0	24	8	83016-816-000	14	29
B1153-816-000	4	3	81560-814-AC0	33	2	82109-816-000	24	11	83017-816-000	14	41
B1154-704-000	2	48	81560-814-8A0	37	3	82110-816-000-B	24	17	83018-816-0A0	14	50
B1155-816-000	2	31	81560-814-CA0	37	1	82111-716-000	24	10	83018-816-000	14	51
B1156-804-000	2	17	81560-814-0C0	18	46	82112-816-0A0-A	24	12	83019-816-000	14	52
B1156-816-000	4	1	81560-816-AC0	34	15	82113-816-000	24	27	83020-816-000	14	53
B1161-816-000	18	32	81560-816-8C0	34	14	82114-816-CA0	24	25	83021-816-000	14	54
B1189-415-000	14	27	81560-816-8C0	34	16	82115-816-000	24	29	83022-816-000	14	40
B1201-804-000-B	6	10	81560-816-0A0	37	6	82116-816-0A0	6	18	83024-816-000	14	42
B1201-816-008-A	34	21	81560-816-EA0	37	9	82117-716-0A0	24	19	83025-814-800	18	51
B1201-816-000-B	6	11	81560-816-0C0	18	45	82118-816-000	24	24	83025-814-C00	33	8
B1203-704-000	6	43	81561-816-000	18	11	82119-816-C00	24	1	83025-814-000	37	4



NUMERICAL INDEX OF PARTS

索引

Part No. 品番	Page 頁	Ref. No.	Part No. 品番	Page 頁	Ref. No.	Part No. 品番	Page 頁	Ref. No.	Part No. 品番	Page 頁	Ref. No.
B3025-814-E00	37	2	B3305-704-000-A	30	9	B4111-704-008	22	5	CQ-2020000-00	8	41
B3025-814-F00	37	5	B3305-704-000-A	32	12	B4112-704-0A8-A	23	18	CQ-2020000-00	14	39
B3025-816-800	18	47	B3307-704-LAB	30	3	B4112-704-0AC-A	33	12	CQ-2020000-00	16	26
B3025-816-C00	34	17	B3307-704-LAB	32	9	B4112-704-008	23	19	CQ-2020000-00	24	16
B3025-816-D00	37	7	B3307-704-LAC	30	28	B4112-704-000	22	23	CQ-2020000-00	24	26
B3025-816-E00	37	10	B3307-704-LAC	32	40	B4112-716-0A0	22	20	CQ-3000000-F0	26	15
B3025-816-F00	37	8	B3307-704-LA0	32	4	B4113-704-008-A	23	20	CQ-3000000-00	26	17
B3025-816-G00	37	11	B3307-716-LAC	32	36	B4113-716-000-A	22	31	CQ-3030000-00	8	49
B3026-816-000	14	46	B3309-704-0A0	30	12	B4114-704-000	22	26	CQ-4000000-F0	18	43
B3027-816-000	2	29	B3309-704-0A0	32	15	B4115-704-000	22	35			
B3028-816-000	14	47	B3309-704-000	30	15	B4115-804-R00	34	19			
B3029-816-000	14	56	B3309-704-000	32	18	B4115-804-000	22	32	THRUST COLLAR スラストカラー		
B3040-816-000	14	11	B3311-012-000	30	22	B4117-804-008	23	9	CS-080081E-SH	14	23
B3041-816-000	14	4	B3311-012-000	32	25	B4117-804-000	22	41	CS-087081A-SH	8	52
B3042-816-000	14	5	B3311-704-000	30	7	B4127-352-000	22	47	CS-095081B-SH	10	17
B3043-816-000	14	3	B3311-704-000	32	8	B4118-804-00C	22	40	CS-095101A-SH	22	16
B3044-816-000	18	39	B3311-804-000	30	13	B4119-804-000	22	45	CS-103121A-SH	16	2
B3045-816-000	14	48	B3311-804-000	32	16	B4119-804-000	22	49	CS-103121A-SH	16	33
B3046-816-0A0	18	49	B3312-012-000	30	20	B4120-814-008	16	48	CS-1201010-SH	8	13
B3048-816-000	18	38	B3312-012-000	32	23	B4120-816-R00	34	20			
B3049-816-000	18	37	B3313-704-L00	30	8	B4120-816-000-A	22	54	EXCLUSIVE PARTS "D" 専用部品 "D"		
B3050-816-000	18	36	B3313-704-L00	32	11	B4121-804-000	22	51	D1807-555-B00	14	37
B3051-816-000	18	35	B3317-704-000	30	25	B4121-816-000	22	53			
B3052-816-000	18	50	B3317-704-000	32	29	B4122-804-000	22	33	EXCLUSIVE PARTS "G" 専用部品 "G"		
B3101-704-080	20	22	B3318-704-L00	30	5	B4122-816-000	22	52	G5221-120-000	27	5
B3101-704-080	34	8	B3318-704-L00	32	6	B4123-804-000	22	34	G5221-120-000	28	6
B3101-804-000	20	25	B3318-704-L00	32	38	B4125-804-008	33	13			
B3102-704-080	20	32	B3319-704-L00	30	4	B4125-804-000	22	21	EXCLUSIVE PARTS "M" 専用部品 "M"		
B3102-716-000	20	59	B3319-704-L00	30	29	B4126-352-000	22	25	MAL-01134000	35	3
B3102-804-000	20	35	B3319-704-L00	32	5	B4127-804-000-A	22	9	MAL-01134000	35	9
B3103-704-080	20	42	B3319-704-L00	32	10	B4128-352-000	22	30	MAL-01134000	36	3
B3103-804-000	20	45	B3319-704-L00	32	37	B4130-814-000	23	7	MAO-11532000	30	36
B3104-816-0A0	20	14	B3320-704-L00	30	21	B4131-814-0A0	23	10	MAO-11532000	32	48
B3104-816-000	20	15	B3320-704-L00	32	24	B4131-814-000	23	11	MAT-001001AC	35	19
B3105-804-000	20	29	B3321-704-L08	30	31	B4132-814-0A0	23	26	MAT-001002AC	35	20
B3105-804-000	20	39	B3321-704-L08	32	44	B4132-814-000	23	27	MAT-012001AC	36	16
B3105-804-000	20	49	B3321-704-L00	30	35	B4133-814-000	23	13	MAT-012002AC	36	17
B3105-816-000	20	17	B3321-704-L00	32	32	B4134-814-000	23	16	MAT-012003AC	36	18
B3106-704-00A	20	23	B3406-850-000	14	17	B4135-814-000	23	21	MAT-012004AC	36	19
B3106-704-008	20	43	B3501-816-0A0	26	34	B4136-814-000	23	17	MAT-012005AC	36	20
B3106-704-00C	20	33	B3501-816-000	26	41	B4137-814-000	23	29	MAT-012006AC	36	21
B3106-816-000	20	21	B3503-804-0A0	26	32	B4138-814-000	23	23	MAT-012007AC	36	22
B3107-704-000	20	26	B3507-704-000	26	1	B8201-816-A0A	27	1	MAT-012008AC	36	23
B3107-704-000	20	36	B3508-704-000	26	59	B8201-816-A00	28	1	MAT-0127108C	35	11
B3107-704-000	20	46	B3509-816-000	26	58	B8202-804-000-B	27	7	MAT-0127108C	36	6
B3108-704-000	20	58	B3510-704-000	8	6	B8202-804-000-B	28	10	MAT-0127100C	35	14
B3110-804-000	20	5	B3511-704-000	8	2	B8204-816-00C	28	2	MAT-0127100C	36	9
B3111-804-000	20	7	B3512-704-008	8	3	B8204-816-000-A	28	3	MAT-0127200C	35	13
B3112-704-000	20	24	B3513-804-0A0	26	39	B8206-804-000-A	27	11	MAT-0127200C	36	8
B3112-704-000	20	34	B3514-704-000	26	53	B8206-804-000-A	28	15	MAT-0127300C	35	15
B3112-704-000	20	44	B3517-704-000	8	21	B8207-804-000-A	27	15	MAT-0127300C	36	10
B3113-352-000	20	9	B3519-704-000	26	27	B8207-804-000-A	27	19	MAT-0127400C	35	10
B3120-352-000	20	30	B3520-704-000	26	30	B8208-804-000-A	27	2	MAT-0127400C	36	4
B3120-352-000	20	40	B3524-804-000	4	20	B8209-804-000	27	6	MAT-0127500C	35	1
B3120-352-000	20	50	B3525-704-000	8	7	B8209-804-000	28	7	MAT-0127500C	36	1
B3120-704-000	20	27	B3525-804-000	12	8	B8211-804-000-A	27	4	MAT-012760AC	35	17
B3120-704-000	20	37	B3526-704-000	16	16	B8212-816-0A0	28	9	MAT-012760AC	36	11
B3120-704-000	20	47	B3527-704-000	8	8	B8212-816-000	28	11	MAT-0127700C	36	14
B3126-012-000	20	28	B3534-012-000	26	22	B8214-704-000	4	50	MAT-80108T00	35	4
B3126-012-000	20	38	B3538-112-000	26	10	B8215-704-000	4	53	MAT-81121TRA	36	15
B3126-012-000	20	48	B3538-112-000	26	20	B8219-125-000	4	51			
B3148-123-000	20	18	B3538-112-000	35	7	B8227-125-000	18	42	NEEDLE 針		
B3149-123-800	20	19	B3551-816-0A0	26	12	B8228-804-0A0	27	10	MDC-27080900	8	39
B3301-704-LAC	30	2	B3552-816-000	26	48	B8228-804-0A0	28	8	MDC-27081100	8	38
B3301-704-LA0	30	1	B3553-816-000	26	51	B9111-804-008	28	21			
B3301-704-000-A	30	19	B3555-816-000	26	49	B9111-804-000-A	27	21	NUT ナット		
B3301-704-000-A	32	22	B3556-816-000	26	52	B9113-704-0A8	28	20	NM-6050001-SE	30	11
B3301-716-LAB	32	2	B3557-816-000	2	8	B9113-704-0A0	27	16	NM-6050001-SE	30	18
B3301-716-LAC	32	3	B3558-816-000	26	23	B9113-704-000	27	17	NM-6050001-SE	32	14
B3301-716-LA0	32	1	B3560-816-0A0	18	41	B9113-704-000	28	23	NM-6050001-SE	32	21
B3302-704-L08	30	24	B4102-816-0A0	22	13	B9114-804-000	27	18	NM-6060001-SE	30	33
B3302-704-L08	32	27	B4103-816-0A0	22	4	B9114-804-000	28	24	NM-6060001-SE	32	34
B3302-704-L08	32	42	B4104-804-000-A	22	10				NM-6060001-SE	32	46
B3302-704-L00	30	30	B4110-704-008	23	5	OIL WICK 油心			NM-6080600-SH	28	14
B3302-704-L00	32	28	B4110-716-000	22	7	CQ-2000000-00	10	39	NS-6080210-SP	26	31
B3302-704-L00	32	43	B4110-804-000-A	22	3	CQ-2000000-00	26	7	NS-6090310-SP	2	36
B3303-704-L00	30	23	B4111-704-00A	23	4	CQ-2000000-00	26	8	NS-6090310-SP	27	14
B3303-704-L00	32	26	B4111-704-00A	34	18	CQ-2020000-00	8	23	NS-6090310-SP	28	18
B3304-704-000-A	30	16							NS-6110310-SP	20	31
B3304-704-000-A	32	19							NS-6110310-SP	20	41
									NS-6110310-SP	20	51



NUMERICAL INDEX OF PARTS

索引

Part No. 品番	Page 頁	Ref. No.	Part No. 品番	Page 頁	Ref. No.	Part No. 品番	Page 頁	Ref. No.	Part No. 品番	Page 頁	Ref. No.
NS-6110310-SP	22	27	SS-3060710-SP	14	21	SS-6152440-SP	2	2	SS-8150710-TP	26	33
NS-6120310-SP	2	25	SS-3090610-SP	27	13	SS-6153040-SP	2	3	SS-8151150-SP	6	44
NS-6120310-SP	10	16	SS-3090610-SP	28	17	SS-6741010-SP	4	52	SS-8151150-SP	23	25
NS-6120310-SP	18	28	SS-3090810-SL	18	33	SS-7060310-SP	12	7	SS-8151550-SP	8	51
NS-6120310-SP	20	16	SS-4060310-SP	10	27	SS-7060610-SP	16	21	SS-8620410-TM	10	28
NS-6150310-SP	23	24	SS-4080310-SP	2	28	SS-7060610-SP	16	49	SS-8660530-TP	16	3
NS-6240630-SM	27	9	SS-4080610-SP	2	14	SS-7060610-SP	22	55	SS-8660530-TP	16	34
NS-6240630-SM	28	3	SS-4080610-SP	24	14	SS-7060610-SP	23	8	SS-8660610-TP	8	14
NS-6680410-SP	2	54	SS-4080610-SP	24	28	SS-7090510-SP	4	16	SS-9090610-TP	14	30
			SS-4080610-SP	26	28	SS-7090510-SP	16	13	SS-9090610-TP	16	18
			SS-4080620-TP	22	2	SS-7090510-SP	20	61	SS-9090610-TP	16	18
PIN		ピン	SS-4090610-SP	2	22	SS-7090520-SP	2	39	SS-9090610-TP	16	44
PD-0201000-00	18	19	SS-4090610-SP	26	60	SS-7090520-SP	2	41	SS-9090610-TP	24	23
PS-0200062-KH	16	42	SS-5060310-SP	16	20	SS-7090530-SP	18	44	SS-9090640-SP	20	6
PS-0200062-KH	24	21	SS-5060410-SP	12	16	SS-7090530-SP	18	48	SS-9090813-TP	22	6
PS-0300102-K0	14	6	SS-5060410-SP	20	8	SS-7090530-SP	26	50	SS-9090813-TP	23	3
PS-0300132-KH	10	32	SS-5090610-SP	4	25	SS-7090540-TP	2	35	SS-9090813-TP	35	18
PS-0400182-K0	2	4	SS-5110710-SP	27	12	SS-7090610-SP	2	30	SS-9090813-TP	36	12
			SS-5110710-SP	28	16	SS-7090710-SL	2	19	SS-9111010-SP	12	23
SNAP RING		止メ輪	SS-5150510-SP	20	12	SS-7090710-SP	4	14	SS-9111010-SP	22	42
RC-1401213-KP	6	34	SS-6060410-TP	12	36	SS-7090850-SP	4	45	SS-9111050-SP	12	18
RE-0200000-K0	18	6	SS-6080410-SP	12	29	SS-7090850-SP	4	49	SS-9120910-TP	12	37
RE-0400000-K0	12	1	SS-6080410-SP	14	20	SS-7090850-SP	18	31	SS-9121210-TP	6	26
RE-0500000-K0	12	24	SS-6080410-SP	14	44	SS-7090910-SP	2	49	SS-9121210-TP	6	31
RE-0500000-K0	14	10	SS-6080410-SP	16	30	SS-7090910-TP	22	50	SS-9121210-TP	14	19
RE-0900000-KP	12	53	SS-6090420-SP	8	44	SS-7090910-TP	23	22	SS-9121210-TP	14	36
			SS-6090510-SP	35	5	SS-7091110-SP	2	6	SS-9151210-TP	4	10
RUBBER RING		リング	SS-6090520-SP	4	35	SS-7091110-SP	2	37	SS-9151210-TP	8	16
RO-0601501-00	12	44	SS-6090520-SP	4	41	SS-7091110-SP	4	19	SS-9151210-TP	10	4
RO-1331701-00	26	3	SS-6090620-SP	26	55	SS-7091110-SP	4	32	SS-9151210-TP	14	16
RO-4453001-00	6	40	SS-6090630-SP	2	32	SS-7091110-SP	6	2	SS-9151210-TP	16	23
			SS-6090630-SP	4	22	SS-7091110-SP	26	2	SS-9151210-TP	16	40
THROAT PLATE		計板	SS-6090630-SP	4	36	SS-7091110-SP	35	12	SS-9151210-TP	18	22
R4205-E00-E0B	23	2	SS-6090630-SP	4	38	SS-7091110-SP	36	7	SS-9151210-TP	22	14
R4405-E00-E0B	33	1	SS-6090630-SP	4	46	SS-7110510-SP	18	13	SS-9151210-TP	24	20
R4508-E00-C00	22	18	SS-6090630-SP	14	31	SS-7110510-SP	27	19	SS-9151630-CP	26	46
R4608-E0F-G00	34	1	SS-6090630-SP	16	9	SS-7110510-SP	28	25	SS-9152130-CP	26	61
R4612-E0F-G00-A	34	2	SS-6090630-SP	16	15	SS-7110540-SP	30	14	SS-9703413-CP	8	26
R4617-E0H-D00	34	3	SS-6090630-SP	20	2	SS-7110540-SP	32	17			
			SS-6090630-SP	20	4	SS-7110710-SP	6	13	PLUG		止メ栓
HINGE SCREW		段ネジ	SS-6090630-SP	22	28	SS-7110710-SP	6	16	TA-0180401-M0	8	5
SD-0260271-SP	10	34	SS-6090630-SP	26	9	SS-7110710-SP	10	22	TA-0290301-M0	6	41
SD-0450211-SP	14	8	SS-6090630-SP	26	16	SS-7110720-TP	24	6	TA-0750404-R0	4	13
SD-0450701-TP	6	14	SS-6090630-SP	26	47	SS-7110910-SP	22	48	TA-1030402-R0	10	1
SD-0450701-TP	6	17	SS-6090630-SP	35	8	SS-7110910-SP	35	16	TA-1250406-R0	2	42
SD-0450701-TP	6	19	SS-6090630-SP	36	2	SS-7110910-SP	36	13	TA-2050805-R0	4	12
SD-0450701-TP	6	23	SS-6090670-TP	2	43	SS-7110910-TP	6	21			
SD-0450701-TP	6	28	SS-6090670-TP	14	49	SS-7110910-TP	6	25	WASHER		用金
SD-0500251-SP	23	14	SS-6090670-TP	20	54	SS-7110910-TP	6	30	WP-0330500-0E	14	45
SD-0640751-SP	14	34	SS-6090810-SP	6	4	SS-7111810-SP	26	45	WP-0350516-S0	2	27
SD-0641004-SP	14	28	SS-6091210-TP	12	40	SS-7120910-SP	12	42	WP-0371016-S0	4	31
SD-0720271-SP	12	26	SS-6110420-TP	8	53	SS-7120910-TP	14	14	WP-0371016-S0	20	20
SD-0720801-TM	24	3	SS-6110610-TP	22	8	SS-7121410-SP	22	43	WP-0371016-S0	26	54
			SS-6110610-TP	22	22	SS-7121410-SP	22	47	WP-0450000-S0	8	29
SCREW		ネジ	SS-6110630-TP	10	30	SS-7150940-SP	22	36	WP-0480856-SP	22	37
SK-2352500-SC	27	3	SS-6110710-TP	10	36	SS-7151210-SP	18	24	WP-0501016-SC	2	18
SK-3382001-SE	30	34	SS-6110710-TP	24	30	SS-7151330-SP	6	46	WP-0501016-S0	22	44
SK-3382001-SE	32	35	SS-6111040-SP	23	6	SS-7151410-TP	33	5	WP-0501016-S0	22	48
SK-3382001-SE	32	47	SS-6111740-SP	22	29	SS-7151550-SP	10	42	WP-0501016-S0	35	2
SK-3412000-SC	27	22	SS-6120740-SP	26	29	SS-8080310-TP	34	5	WP-0501016-S0	36	5
SK-3412000-SC	28	22	SS-6121010-SP	4	9	SS-8080410-TP	8	28	WP-0551016-SH	12	2
SM-4051405-SE	30	10	SS-6121020-SP	8	11	SS-8080410-TP	8	37	WP-0612056-S0	6	45
SM-4051405-SE	32	13	SS-6121020-SP	10	19	SS-8080410-TP	16	24	WP-0621016-S0	12	47
SM-4061201-SE	30	32	SS-6121020-SP	12	13	SS-8090410-SP	2	10	WP-0751576-S0	2	52
SM-4061201-SE	32	33	SS-6121020-SP	16	5	SS-8090710-SP	14	2	WP-0850002-SC	28	13
SM-4061201-SE	32	45	SS-6121020-SP	16	36	SS-8110410-SP	10	18	WP-0850002-SP	8	24
SM-6053000-SE	30	17	SS-6121020-SP	18	16	SS-8110410-TP	4	28	WP-1102016-SC	27	8
SM-6053000-SE	32	20	SS-6121050-SP	4	4	SS-8110410-TP	8	36	WP-1102016-SC	28	4
SM-6061200-SE	30	6	SS-6121050-SP	20	10	SS-8110410-TP	12	11	WP-1702600-S0	30	26
SM-6061200-SE	32	7	SS-6121050-SP	27	20	SS-8110410-TP	14	24	WP-1702600-S0	32	30
SM-6061200-SE	32	39	SS-6121050-SP	28	26	SS-8110410-TP	20	57	MS-0822010-KP	2	53
SM-9083653-SM	28	12	SS-6121210-SP	12	51	SS-8110410-TP	26	40	MS-0822010-KP	8	25
SQ-1090401-MZ	26	18	SS-6121220-TP	10	9	SS-8110510-SP	18	12	MS-1643202-KR	30	27
SQ-1110401-MZ	8	20	SS-6121220-TP	10	12	SS-8110750-SP	10	37	MS-1643202-KR	32	31
SQ-1110401-MZ	26	21	SS-6121220-TP	12	30	SS-8120740-SP	2	24	MZ-0541510-KP	23	15
SQ-1110401-MZ	26	37	SS-6121220-TP	24	9	SS-8120740-SP	6	9	MZ-2640310-KH	6	36
SQ-1110403-MZ	26	35	SS-6121220-TP	24	13	SS-8120740-SP	14	25			
SQ-1120451-MZ	8	22	SS-6121610-SP	18	27	SS-8150510-TP	22	17			
SQ-1120451-MZ	26	5	SS-6121610-TP	6	42	SS-8150710-TP	22	39			
SS-1090930-SP	2	50	SS-6151440-SP	16	31						
SS-2110920-TP	22	19									